



हिमाचल प्रदेश सरकार
अर्थ एवं सांख्यिकी विभाग

जिला सांख्यिकीय सारांश जिला सोलन, (हि० प्र०)

2022—23



जिला सांख्यिकीय कार्यालय,
जिला सोलन (हि० प्र०)

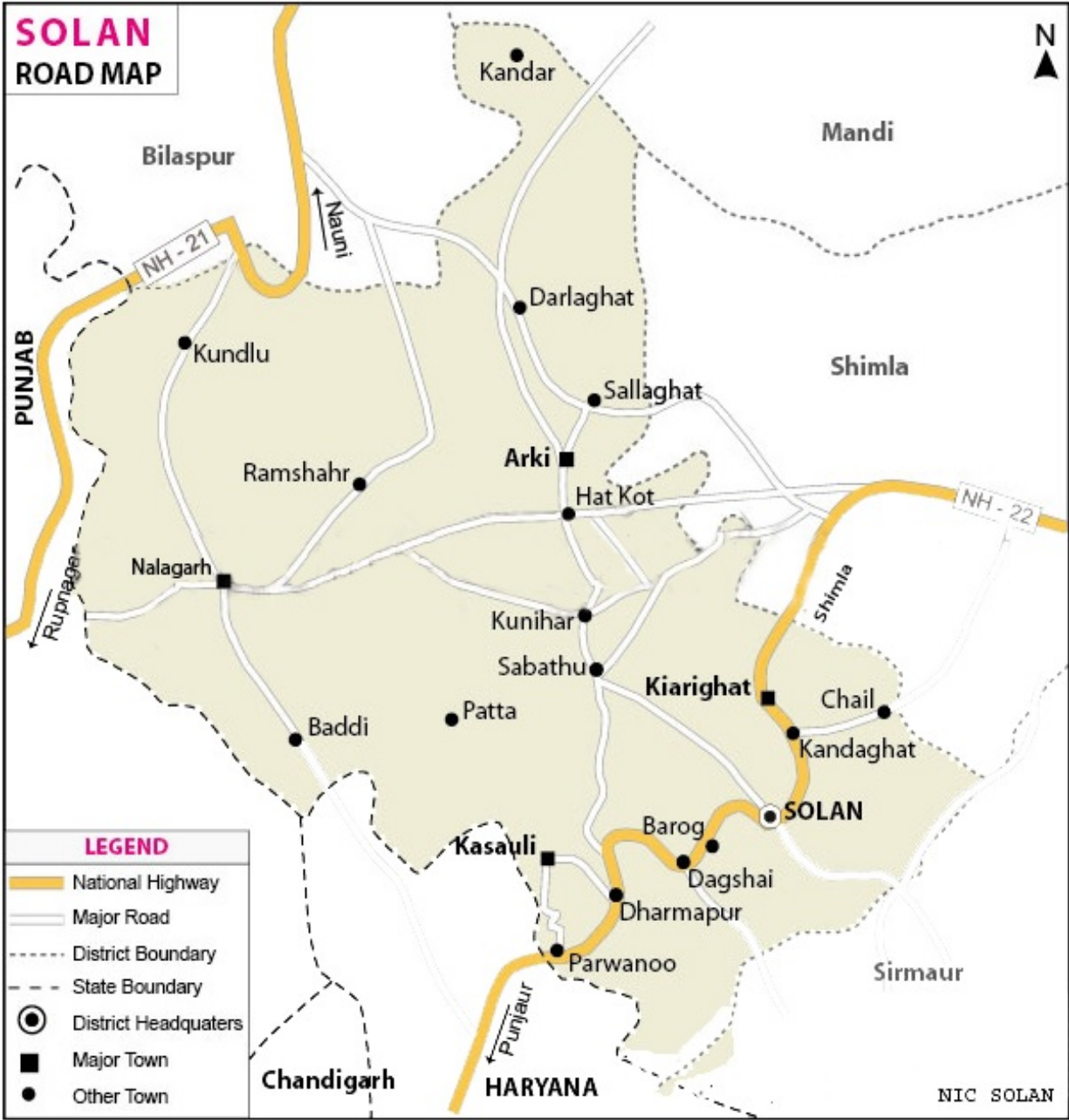

प्रस्तावना

जिला सांख्यिकीय सारांश को तैयार करना जिले के विषय में महत्वपूर्ण आर्थिक सूचना उपलब्ध करवाने की ओर एक विशेष प्रयास है। जिसमें विस्तार से अर्थ व्यवस्था के विभिन्न क्षेत्रों की सूचना दी गई है। इस पुस्तिका में मुख्यतः जनसंख्या क्षेत्र, चिकित्सा एवं परिवार नियोजन, सामाजिक कल्याण, शिक्षा, रोजगार, कृषि, पशुपालन, सहकारिता तथा परिवहन आदि है। अतः यह पुस्तिका आंकड़ों का विस्तृत भण्डार है। जिसमें सभी महत्वपूर्ण सूचनाओं को सम्मिलित करने का प्रयत्न किया गया है। इससे जिले में हुई आर्थिक क्षेत्र में प्रगति का आंकलन किया जा सकता है।

मुझे आशा है कि इस पुस्तिका में दी गई सूचना बड़ी उपयोगी सिद्ध होगी इससे जिले में हुई प्रगति का अनुमान तो लगाया जा सकता है साथ ही भविष्य में योजना तैयार करने के लिये इसमें दिये गये आंकड़े आधार प्रदान करेंगे। अतः यह पुस्तिका जिले के विकास योजना तैयार करने व शोधकर्ता आदि के लिये लाभदायक दस्तावेज सिद्ध होगी।

मैं जिले के समस्त जिला अधिकारियों का धन्यवादी हूँ जिन्होंने इस पुस्तिका के लिये सूचना उपलब्ध करवाई है जिसके अभाव में इस पुस्तिका का प्रकाशन सम्भव नहीं था। उपयोगकर्ता के सुझाव सहर्ष स्वीकार किये जायेंगे।

श्री राकेश कुमार सांख्यान
अनुसन्धान अधिकारी,
जिला सांख्यिकीय कार्यालय,
सोलन, जिला सोलन,
हिमाचल प्रदेश।

अभिस्वीकृति



1. श्री राकेश कुमार सांख्यान
अनुसन्धान अधिकारी सम्पूर्ण देखरेख एवं मार्गदर्शन
2. श्रीमती पदमा देवी
सहायक अनुसन्धान अधिकारी सूचना का संग्रह, संकलन,
एवं कम्प्यूटर अभिन्यास

विषय वस्तु



तालिका	विवरण	पृष्ठ
i	सारांश में प्रयोग हुए चिन्ह व माप की इकाईयां।	vii
ii	जिला में विधान सभा तथा लोकसभा सदस्य।	viii
1.	जिले की सामाजिक एवं आर्थिक विकास समीक्षा 2022-23।	1-13
2.	जिला सोलन एक दृष्टि में।	14-17
1.	क्षेत्रफल एवं जनसंख्या :	
1.1	जनसंख्या में वृद्धि,लिंग अनुपात, घनत्व और अ0जा0 एवं अ0ज0जा0 प्रतिशतता।	18
1.2	तहसीलवार क्षेत्रफल तथा ग्रामीण एवं शहरी लिंगवार जनसंख्या।	19
1.3	तहसीलवार ग्रामीण एवं शहरी परिवारों की संख्या तथा परिवारों का औसत आकार।	20
1.4	तहसीलवार अनुसूचित जाति तथा अनुसूचित जन-जाति की जनसंख्या।	21
1.5	विकास खण्ड वार क्षेत्रफल एवं जनसंख्या।	22
1.6	विकास खण्ड वार अनुसूचित जाति तथा अनुसूचित जन-जाति की जनसंख्या।	23
1.7	विकास खण्ड वार साक्षरता।	24
1.8	तहसील वार जनसंख्या एवं साक्षरता दर।	25
1.9	तहसील एवं उप तहसील वार गांवों की संख्या।	26
1.10	तहसील वार गांवों और नगरों की संख्या।	27
1.11	तहसील वार एवं विकास खण्ड वार कर्मकार और गैर कर्मकार।	28
1.12	जिला सोलन के मुख्य कर्मकारों का ग्रामीण एवं नगरीय वर्गीकरण।	29
1.13	जिला सोलन की 1961 से 2011 तक साक्षरता दर।	29
1.14	जिला सोलन में सामाजिक वर्गानुसार साक्षरता दर-जनगणना- 2011.	30
1.15	जनसंख्या के आधार पर हि0 प्र0 के जिलों की श्रेणियां।	31
1.16	जिला सोलन में धर्मानुसार जनसंख्या: जनगणना- 2011.	32
1.17	जिला सोलन में शहरी क्षेत्र में धर्मानुसार जनसंख्या: जनगणना- 2011.	33
2	जन्म व मृत्यु आंकड़े :	
2.1	अनुमानित वार्षिक जन्म-मृत्यु दर।	34
2.2	विभिन्न कारणों से मौतों का वर्गीकरण।	35

तालिका	विवरण	पृष्ठ
3	स्वास्थ्य एवं परिवार कल्याण :	
3.1	चिकित्सा संस्थानों की संख्या।	36
3.2	चिकित्सा संस्थानों में उपचारित रोगी एवं उपलब्ध बिस्तरों की संख्या।	37
3.3	जिला सोलन में आयुर्वेदिक व होम्योपैथिक संस्थानों की संख्या और गतिविधियां।	38
3.4	चिकित्सा कर्मचारी।	39
3.5	जिला सोलन में परिवार कल्याण कार्यक्रम की उपलब्धियां।	40
3.6	जिला सोलन में पीने के पानी की सुविधा वाले ग्रामों की संख्या।	41
4	शिक्षा :	
4.1	शिक्षा संस्थानों की संख्या।	42
4.2	शिक्षा संस्थानों में अध्यापकों की संख्या।	43
4.3	शिक्षा संस्थानों में छात्रों की संख्या।	44
4.4	शिक्षा संस्थानों में अनुसूचित जाति एवं अनुसूचित जन-जाति के छात्रों की संख्या।	45
4.5	अध्यापकों एवं छात्रों का अनुपात।	46
5	जलवायु :	
5.1	जिला सोलन में वार्षिक वर्षा।	47
6	समाज कल्याण :	
6.1	वृद्धावस्था पेन्शन लाभार्थियों की संख्या एवं वितरित राशि।	48
6.2	निराश्रित विधवा पेन्शन के अन्तर्गत लाभार्थियों की संख्या एवं वितरित राशि।	49
6.3	जिला सोलन में विकलांग व्यक्तियों की संख्या एवं साक्षरता।	50
6.4	जिला सोलन में विकलांग कर्मकार।	50
7	रोजगार :	
7.1	जिला में हि0 प्र0 सरकार के कर्मचारियों का विभिन्न श्रेणियों के अनुसार विवरण।	51
7.2	जिला में हि0 प्र0 सरकार के कर्मचारियों का विभिन्न श्रेणियों के अनुसार विवरण।	52
7.3	जिला में हि0 प्र0 सरकार के कर्मचारियों का सामाजिक वर्गानुसार वितरण।	53
7.4	जिला में निगम, सार्वजनिक उपक्रम एवं अर्धशासकीय उपक्रमों में कार्यरत नियमित कर्मचारियों की संख्या।	54
7.5	जिला में स्थानीय (शहरी) निकायों में कार्यरत कर्मचारियों की संख्या।	55
7.6	जिला के रोजगार कार्यालयों में चालू पंजियों पर उपलब्ध प्रत्याशियों का व्यावसायिक वर्गीकरण।	56
7.7	जिला के रोजगार कार्यालयों द्वारा दिसम्बर, 2022 की समाप्ति तक पंजीकरण एवं कार्य प्रदान।	57
7.8	दुकाने, व्यापारिक संस्थान, होटल एवं रैस्टोरैन्ट तथा उनमें कार्यरत कर्मचारी।	58
8	पुलिस तथा अपराध :	
8.1	जिला सोलन में पुलिस स्टेशन एवं सीमा चौकियों की संख्या।	59-60

तालिका	विवरण	पृष्ठ
8.2	जिला सोलन में अपराधों का विवरण।	61
8.3	जिला सोलन में पुलिस कर्मियों की संख्या।	62
8.4	जिला सोलन में सड़क दुर्घटनाएं।	63
9	राज्य आय :	
9.1	विभिन्न उद्योगों के अनुसार राज्य घरेलू उत्पादन- प्रचलित भावों पर (लाख रु0) हिमाचल प्रदेश।	64
9.2	राज्य घरेलू उत्पाद एवं प्रति व्यक्ति आय हिमाचल प्रदेश।	65
9.3	हिमाचल प्रदेश औद्योगिक उपभोक्ता मूल्य सूचकांक।	66-67
10	कृषि :	
10.1	जिला सोलन में भूमि उपयोग (हैक्टेयर)।	68-69
10.2	शुद्ध सिंचित क्षेत्रफल (हैक्टेयर)।	70
10.3	जिला सोलन में मुख्य फसलों के अधीन क्षेत्रफल (हैक्टेयर)।	71-72
10.4	जिला सोलन में मुख्य फसलों का उत्पादन।	73
10.5	जिला सोलन में उर्वरकों का विवरण।	74
10.6	जिला सोलन में प्रमुख कृषि औजारों की संख्या।	75
10.7	क्रियात्मक जोतों की संख्या व क्षेत्रफल।	76
11	उद्यान :	
11.1	जिला सोलन में फलों के अन्तर्गत क्षेत्रफल (हैक्टेयर)।	77
11.2	जिला सोलन में फलों का उत्पादन।	78
12	खाद्य एवं आपूर्ति :	
12.1	31-03-2023 को जिला सोलन में उचित भाव की दुकानों की संख्या।	79
12.2	जिला सोलन में आवश्यक वस्तुओं का आयात।	80
12.3	जिला सोलन में गैस कनेक्शनों की संख्या (31.03.2023)ग्रामीण।	81
12.3.1	जिला सोलन में शहरी क्षेत्रों में गैस कनेक्शनों की संख्या (31.03.2023)।	82
12.4	जिला सोलन में खाद्य एवं आपूर्ति विभाग के प्रवर्तन स्टाफ द्वारा जांच पड़ताल/छापा मारने सम्बन्धी एवं पंजीकृत मामलों की संख्या।	83
12.5	जिला सोलन में माप तोल विभाग द्वारा जांच पड़ताल/छापा मारने सम्बन्धी पंजीकृत मामलों की संख्या एवं वसूली गई जुर्माने की राशि का विवरण।	84
13	वन :	
13.1	वनों के अधीन क्षेत्रफल।	85
13.2	वनोपज एवं मुख्य वन उत्पादों की कीमत।	86

तालिका	विवरण	पृष्ठ
13.3	गौण वन उत्पादों का मूल्य ।	87
13.4	बिरोजा व तारपीन का उत्पादन।	88
13.5	वनों पर श्रमिकों के लिए रोजगार।	89
14	पशुधन तथा कुक्कट :	
14.1	2019 के अनुसार जिला सोलन में पशुधन तथा कुक्कट।	90
14.2	पशु चिकित्सालय/ औषधालय तथा उपचारित पशु।	91
14.3	पशु चिकित्सालय/ औषधालय तथा पशु चिकित्सा संस्थानों की संख्या।	92
15	मत्स्य :	
15.1	मत्स्य पालन।	93
16	विद्युत :	
16.1	जिला सोलन में विद्युत उपभोक्ताओं की संख्या (31 मार्च, 2023 के अनुसार) ।	94
16.2	जिला सोलन में विद्युतीकृत गांवों की संख्या।	95
17	उद्योग :	
17.1	पंजीकृत कारखानों एवं कर्मकारों की संख्या।	96
17.2	उद्योगों के लिए सहायता।	97
17.3	शिक्षित बेरोजगार युवाओं को स्व-रोजगार उद्यमों के लिए सहायता।	98
17.4	खादी एवं ग्रामोद्योग बोर्ड द्वारा ग्रामोद्योगों को ऋण और अनुदान।	99
17.5	गौण खनिज उत्पादन और मूल्य ।	100
17.6	प्रधान मन्त्री रोजगार कार्यक्रम के अन्तर्गत उपलब्धियां।	101
18	बैंक :	
18.1	अनुसूचित वाणिज्य बैंको में जमा एवं अग्रिम राशि।	102
18.2	अनुसूचित वाणिज्य बैंकों द्वारा कृषि ऋण।	103
18.3	जिला सोलन में विकास खण्ड वार बैंकों की संख्या।	104
19	परिवहन एवं संचार :	
19.1	पंजीकृत वाहनों की संख्या।	105
19.2	राष्ट्रीयकृत परिवहन।	106
19.3	हिमाचल पथ परिवहन निगम सोलन, परवाणू एवं नालागढ़ के वाहनों द्वारा तय की गई दूरी, आय, व्यय, लाभ/हानि तथा प्रति कि० मी० आय व व्यय।	107

तालिका	विवरण	पृष्ठ
19.4	जिला सोलन में सड़क दुर्घटनाएं।	108
19.5	जिला सोलन में राष्ट्रीय मार्ग सहित पक्की एवं कच्ची सड़कें।	109
19.6	जिला सोलन में डाकघरों की संख्या।	110
19.7	जिला सोलन में दूरभाष सुविधाएं।	110
20	सहकारिता :	
20.1	सहकारी समितियों की संख्या।	111
20.2	सहकारी समितियों की हिस्सा पूंजी तथा कार्यशील पूंजी।	112
21.	कीमतें :	
21.1	फसलों के मूल्य।	113
21.2	मार्च माह के अन्तिम शुक्रवार को सोलन बाजार में आवश्यक वस्तुओं की कीमतें।	114
22	आबकारी एवं बिक्री कर :	
22.1	देसी स्पिरिट तथा विदेशी मदिरा की खपत।	115
22.2	बिक्री कर।	116
22.3	विभिन्न करों से प्राप्ति।	117
23	लघु बचत :	
23.1	जिला सोलन में लघु बचत।	118
24	निर्वाचन :	
24.1	निर्वाचन क्षेत्र एवं मतदाताओं की संख्या।	119
24.1.1	विधान सभा क्षेत्रवार विवरण एवं कुल मतदाताओं की संख्या।	120
24.2	नवम्बर, 2022 में विधान सभा निर्वाचन के अन्तर्गत विधान सभा क्षेत्रवार एवं पार्टी आधार पर पड़े कुल मत।	121
25	विशेष घटक योजना :	
25.1	बीस सूत्रीय आर्थिक कार्यक्रम के सूत्र 11(क) के अन्तर्गत अनुसूचित जाति के लाभान्वित परिवार।	122
25.2	अनुसूचित जाति के उत्थान के लिए विशेष घटक योजना की वित्तीय उपलब्धियां।	123
26	समन्वित ऊर्जा कार्यक्रम :	
26.1	बायो गैस संयन्त्रों की स्थापना।	124
26.2	गैर परम्परागत ऊर्जा कार्यक्रम के अन्तर्गत उपलब्धियां।	125

तालिका	विवरण	पृष्ठ
27	स्वर्ण जयन्ती स्वरोजगार योजना :	
27.1	समन्वित ग्रामीण विकास कार्यक्रम के अन्तर्गत लाभान्वित निर्धन परिवार।	126
28	समन्वित ग्रामीण विकास :	
28.1	इन्दिरा आवास योजना के अन्तर्गत गृहहीन परिवारों को मकान।	127
29	सम्पूर्ण ग्रामीण रोजगार योजना :	
29.1	सम्पूर्ण ग्रामीण रोजगार योजना के अन्तर्गत उपलब्धियां।	128
30	समन्वित ग्रामीण विकास :	
30.1	ग्रामीण स्वच्छता कार्यक्रम के अन्तर्गत जिला सोलन में लाभान्वित परिवार।	129
31	औद्योगिक प्रशिक्षण संस्थान:	
31.1	औद्योगिक प्रशिक्षण संस्थान में भर्तियों की संख्या।	130–32
32	न्यायपालिका :	
32.1	विधि अधिवक्ताओं की संख्या।	133
33	प्राकृतिक आपदाएं :	
33.1	अग्नि आपदाओं की घटनाएं।	134
34	पंजीकरण :	
34.1	पंजीकृत दस्तावेजों एवं स्थानांतरित सम्पत्ति के मुल्य का विवरण।	135
35	विविध :	
35.1	जिला सोलन में 31.3.2023 को निरीक्षण गृहों/बंगले व विश्राम गृहों की संख्या।	136–37

(क) सारांश में प्रयोग हुए चिन्ह	
..	उपलब्ध नहीं
—	शून्य
अनु०	अनुमानित
अ०	अनंतिम आंकड़े
स०	संशोधित
हैक्ट०	हैक्टेयर
कि०व०घ०	किलोवाट घण्टा
मी०ट०	मीट्रक टन
कि०मी०	किलो मीटर

(ख) माप की इकाईयां	
1 टन	22.40 पौड 1016.05 कि० ग्रा० = 1.0168 मी० टन
1 एकड़	4,840 वर्गगज, 0.00404686 वर्ग कि० मी०, 0.404686 हैक्टेयर
1 मील	1609.344 मीटर = 1.609344 कि० मी०
1 वर्गमील	640 एकड़ = 2.589988 वर्ग कि० मी०
1 ईंच	2.54 सेंटीमीटर
1 वर्ग किलो मीटर	100 हैक्टेयर
1 हैक्टेयर	2.47105 एकड़
1बीघा (सोलन)	0.8735 हैक्टेयर
1 कनाल (नालागढ तहसील)	0.0500 हैक्टेयर
1 किलो लीटर	1000 लीटर
क्यू०	शीघ्र
पी०	अनन्तिम
ए०	अग्रिम

जिला सोलन से हि० प्र० सरकार में मन्त्री	
1. क० धनी राम शांडिल	स्वास्थ्य मन्त्री

जिला सोलन से हि०प्र० विधान सभा के सदस्य (31.03.2023)			
क्र०सं०	विधान सभा निर्वाचन क्षेत्र का नाम	सदस्य का नाम	पार्टी
1	अर्की	श्री संजय अवस्थी	भारतीय राष्ट्रीय कांग्रेस पार्टी
2	दून	श्री राम कुमार	भारतीय राष्ट्रीय कांग्रेस पार्टी
3	नालागढ़	श्री के० एल० ठाकुर	निर्दलीय
4	कसौली (आ०)	श्री विनोद सुल्तानपुरी	भारतीय राष्ट्रीय कांग्रेस पार्टी
5	सोलन (आ०)	क० धनी राम शांडिल	भारतीय राष्ट्रीय कांग्रेस पार्टी

जिला सोलन में लोक सभा के सदस्य (31.03.2023)		
निर्वाचन क्षेत्र का नाम	सदस्य का नाम	पार्टी
शिमला संसदीय निर्वाचन क्षेत्र(आ०)	श्री सुरेश कश्यप	भारतीय जनता पार्टी

जिला की सामाजिक एवं आर्थिक विकास समीक्षा-2023

1.1 संक्षिप्त इतिहास :-हिमाचल प्रदेश के गठन में सोलन जिला के बघाट रियासत के शासक की महत्वपूर्ण भूमिका के लिए याद किया जाता है। बघाट रियासत के वंशज धारानगरी दक्षिण भारत से थे। बघाट रियासत के राणा महेन्द्र सिंह को पहला शासक माना जाता है। 1839 ई. में इनकी मृत्यु के पश्चात यह रियासत ब्रिटिश सरकार के नियंत्रण में आई। ब्रिटिश सरकार ने सोलन शहर और कसौली में सैनिक छावनियां स्थापित की थी। इस रियासत के अन्तिम शासक राजा दुर्गा सिंह थे जो कि बहुत ही धार्मिक स्वभाव के व्यक्ति थे। रियासतों के भारतीय संघ में विलय के लिए उन्होंने अनेक सभाएं की और इन सभाओं में कई प्रस्ताव सर्वसम्मति से पास करवाने का प्रयास वह तब तक करते रहे जब तक उन्होंने इसमें सफलता प्राप्त नहीं की। 26 जनवरी, 1948 को उन्होंने एक बैठक बघाट दरबार हाल में की थी जहां हिमालय प्रांत का नाम हिमाचल प्रदेश रखा गया था। अतः हिमाचल प्रदेश के नामकरण का श्रेय सोलन जिला को प्राप्त है।



राजादुर्गा सिंह

सोलन हिमाचल प्रदेश का प्रवेश द्वार माना जाता है। परवाणू सोलन जिला का प्रसिद्ध औद्योगिक केन्द्र है, इसका प्रवेश स्थान है जो राष्ट्रीय उच्च मार्ग द्वारा प्रदेश के अन्य भागों से जोड़ता है। यह जिला 1 सितम्बर, 1972 को अस्तित्व में आया जिस समय प्राचीन शिमला जिला तथा महासू जिला का पुनर्गठन किया गया था। हिमाचल प्रदेश में 1 सितम्बर 1972 को व्यापक प्रशासनिक फेरबदल करते हुए पंजाब के पर्वतीय क्षेत्रों को हिमाचल प्रदेश में मिलाया गया और महासू जिला को समाप्त करके सोलन और शिमला जिले बनाए गए। सोलन जिला में नालागढ़ और कण्डाघाट को शामिल करके सोलन, कण्डाघाट, अर्की और नालागढ़ चार तहसीलें बनाई गईं।

1.2 भौगोलिक स्थिति :-सोलन जिला के उत्तर दिशा में शिमला दक्षिण में पंजाब एवं हरियाणा राज्य स्थित है। यह पूर्व दिशा में सिरमौर जिला तथा पश्चिम में बिलासपुर जिला की सीमाओं से घिरा है। मानचित्र पर यह 76°-42 तथा 77°-20 देशांतर रेखा और 30°-30 एवं 31°-15 उत्तर अक्षांश के मध्य में स्थित है। इस जिले में मैदानी तथा पर्वतीय दोनों प्रकार के क्षेत्र हैं जिस की समुद्र तल से औसतन उंचाई लगभग 300 मीटर से लेकर 3,000 मीटर तक है। जिले का अधिकतर क्षेत्र पर्वतीय हैं। कसौली तथा अर्की तहसीलों का कुछ भाग छोड़कर एवं सोलन तथा कण्डाघाट का क्षेत्र पर्वतीय है। दून तथा सपरुन दो समतल घाटियां हैं जहां फसल एवं फल प्रचुर मात्रा में होते हैं।

1.3 नदी व्यवस्था:—जिला सोलन में गिरी गंगा बहती है जो जिला सोलन के कई भागों को छूती हुई जिला सिरमौर में प्रवेश करती है।

1.4 प्रशासनिक ढांचा :—सोलन जिले में पाँच प्रशासनिक उप मण्डल सोलन, कण्डाघाट, अर्की, नालागढ़ और कसौली हैं तथा पांच विकास खण्ड सोलन, कण्डाघाट, कुनिहार, धर्मपुर और नालागढ़ हैं। जिले में छः तहसीलें सोलन, कण्डाघाट, अर्की नालागढ़, कसौली, बददी हैं तथा सात उपतहसीलें कृष्णगढ़, रामशहर, दाड़लाघाट, ममलीग, परवाणू, कुनिहार और पंजेहरा हैं। जिले में नौ नगरीय क्षेत्र नगर निगम सोलन, तीन नगर परिषद नालागढ़, बददी, परवाणू और दो नगर पंचायतें अर्की और कण्डाघाट तथा तीन छावनी कसौली, सुबाथू व डगशाई हैं। जिले में पांच विधान सभा क्षेत्र सोलन, अर्की, नालागढ़, कसौली और दून हैं।

1.5 जनसंख्या :—सोलन जिले का क्षेत्रफल 1936 वर्ग किलोमीटर है जो हि0 प्र0 के भौगोलिक क्षेत्रफल का 3.5 प्रतिशत है। जनगणना 2011 के आंकड़ों के अनुसार सोलन जिला की जनसंख्या 5,80,320 है जो प्रदेश जनसंख्या का 8.45 प्रतिशत है। जिला की दशकीय जनसंख्या की वृद्धि दर 15.93 प्रतिशत रही है। जिस में ग्रामीण वृद्धि दर 16.81 प्रतिशत तथा नगरीय वृद्धि दर 12.01 प्रतिशत रही। इस दशक में जनसंख्या का घनत्व बढ़ा है। अब जनसंख्या का घनत्व 300 व्यक्ति प्रतिवर्ग किलोमीटर है। जबकि गत दशक में यह 259 प्रति वर्ग किलोमीटर था। पुरुष तथा स्त्रियों के अनुपात में कमी आई है। गत दशक में यह अनुपात प्रति 1000 पुरुष पर 852 स्त्रियों का था परन्तु 2011 में बढ़कर अनुपात प्रति 1000 पुरुषों पर 880 स्त्रियों का हो गया है। इस जिले में नगरीय जनसंख्या कुल जनसंख्या का 18.64 प्रतिशत है।

इस दशक में साक्षर जनसंख्या में वृद्धि हुई है। वर्ष 2001 में साक्षरों की कुल संख्या 3,32,410 थी जो 2011 में बढ़ कर 4,28,578 हो गई है। वर्ष 2001 में कुल कर्मकारों की संख्या 2,63,445 थी जो कुल जनसंख्या का 52.6 प्रतिशत थी। वर्ष 2011 के आंकड़ों के अनुसार अब 2,98,737 कुल कर्मकार हैं जो जनसंख्या का 51.48 प्रतिशत है। इसमें 2,19,235 मुख्य कर्मकार तथा 79,502 सीमान्त कर्मकार हैं।

1.6 जन्म/मृत्यु सम्बन्धी आंकड़े :—वर्ष 2021 में जिला सोलन में अनुमानित जन्म दर 14.1 तथा मृत्यु दर 6.4 रही जबकि हिमाचल में जन्म दर 11.9 तथा मृत्यु दर 6.9 रही तथा वर्ष 2022 में जिला सोलन में अनुमानित जन्म दर 14.1 तथा मृत्यु दर 5.2 रही जबकि हिमाचल में जन्म दर 11.5 तथा मृत्यु दर 6.3 रही।

1.7 चिकित्सा एवं परिवार कल्याण :—लोक कल्याण के लिए चिकित्सा सुविधा प्रदान करना प्रत्येक सरकार का मुख्य कर्तव्य होता है। इसी उद्देश्य की पूर्ति हेतु 31-03-2023 के अनुसार जिले में 1 क्षेत्रीय अस्पताल, 5 सिविल अस्पताल, 1 ई0एस0आई अस्पताल, 7 ऐलोपैथिक औषधालय(ई0एस0आई), 8 सामुदायिक स्वास्थ्य केन्द्र, 39 प्राथमिक स्वास्थ्य केन्द्र एवं 182 उपस्वास्थ्य केन्द्र कार्य कर रहे हैं। आयुर्वेदिक पद्धति के 2 चिकित्सालय, 78 औषधालय जिस में 1 हौम्योपैथिक व 1 यूनानी औषधालय भी इस जिले में कार्य कर रहे हैं।

इन चिकित्सा संस्थानों में वर्ष 2022 में कुल 91,264 अन्तरंग तथा 12,41,844 वहिरंग रोगियों की चिकित्सा की गई। जिले में उपरोक्त चिकित्सा संस्थानों में रोगियों के लिए कुल उपलब्ध बिस्तरों की संख्या 561 थी।

ग्रामीण क्षेत्र में चिकित्सा सुविधा देने हेतु दूर-दराज के क्षेत्रों तक चिकित्सा संस्थानों का जाल बिछाया गया है। प्रशिक्षित चिकित्सा कर्मचारियों की कमी को दूर करने हेतु जिला चिकित्सालय में प्रशिक्षण भी दिया जाता है। चिकित्सालय एवं औषधालय तक नवीनतम सुविधा उपलब्ध करवाने हेतु नये उपकरण क्षेत्रीय चिकित्सालय तथा अन्य चिकित्सालयों में स्थापित किये गये हैं। इसके अतिरिक्त सोलन जिले में एक जिला क्षय रोग केन्द्र व एक क्षय रोग सैन्टोरियम धर्मपुर में तथा एक कुष्ठ रोग चिकित्सालय मन्धोधार धर्मपुर में क्षय व कुष्ठ रोगियों को उपचार उपलब्ध करवाने हेतु कार्य कर रहा है।

तीव्र गति से जनसंख्या वृद्धि में कमी लाने हेतु स्वास्थ्य विभाग की भूमिका अति महत्वपूर्ण है जिसके लिए परिवार नियोजन हेतु लोगों को प्रेरित किया जा रहा है। वर्ष 2022-23 में परिवार नियोजन कार्यक्रमके अन्तर्गत कुल 1,569 बन्धीकरण किये जिसमें से 14 नसबन्दी तथा 1,555 नलबन्दी तथा 327 कॉपर टी प्रकरण लूपनिवेश किये गये हैं।

1.8 शिक्षा :-शिक्षा का महत्व योजनाबद्ध विकास में अति आवश्यक है। अतः सरकार इस ओर विशेष ध्यान दे रही है। जनगणना 1991 के अनुसार 68.30 प्रतिशत जनसंख्या शिक्षित थी तथा जनगणना- 2001 में यह प्रतिशतता बढ़ कर जिले में 76.6 हो गई थी तथा वर्ष 2011 में साक्षरता दर बढ़कर 83.68 हो गई है।



वर्ष 2022-23 के अन्त तक जिला सोलन में 763 प्राथमिक पाठशालाएं, 137 माध्यमिक व 203 उच्च/वरिष्ठ माध्यमिक पाठशालाएं तथा 12 महाविद्यालय छात्र-छात्राओं को शिक्षा प्रदान कर रहे थे। इस दौरान इन संस्थानों में 32,323 छात्र प्राथमिक स्तर, 19,706 माध्यमिक स्तर, 25,840 उच्च एवं वरिष्ठ माध्यमिक स्तर पर तथा 9,226 छात्र महाविद्यालय स्तर पर शिक्षा प्राप्त कर रहे थे। इन शिक्षा संस्थानों में क्रमशः 1,616, 435, 2,910 तथा 184 शिक्षक, शिक्षण कार्य कर रहे थे। सोलन जिला में कई निजी विश्वविद्यालय तथा कालेज भी शिक्षा के क्षेत्र में सराहनीय कार्य कर रहे हैं।

1.9 समाज कल्याण :—जनगणना 2011 के अनुसार सोलन जिला की जनसंख्या 5,80,320 है जिसमें से 1,64,536 अनुसूचित जाति के और 25,645 अनुसूचित जनजाति के हैं। यह जिले की कुल जनसंख्या का क्रमशः 28.35 तथा 4.42 प्रतिशत है जो जनसंख्या का एक महत्वपूर्ण भाग है। हिमाचल प्रदेश कल्याण विभाग अनुसूचित जाति एवं अनुसूचित जनजाति से सम्बन्धित कमजोर तथा निःसहाय लोगों के उत्थान के लिये विभिन्न योजनायें कार्यान्वित कर रहा है।

वर्ष 2022-23 में सोलन जिला में वृद्धावस्था पेंशन के अन्तर्गत 32,468 परिवारों को लाभान्वित किया गया जिनको 5,121.58 लाख रु० की वित्तीय सहायता प्रदान की गई। बेसहारा/विधवा के 8,308 परिवारों को 1,203.147 लाख रु० की सहायता उपलब्ध करवाई गई।

1.10 श्रम तथा रोजगार :—जिला में बेरोजगारों को रोजगार सम्बन्धी सेवाएं उपलब्ध करवाने हेतु 5 रोजगार कार्यालय इस जिले में कार्य कर रहे हैं जिन्होंने वर्ष 2022 में 10,280 प्रार्थियों को पंजीकृत किया। वर्ष के अन्त में रोजगार कार्यालय के चालू पंजी में 51,490 प्रार्थी पंजीकृत थे। इस वर्ष 2,642 रिक्तियां अधिसूचित की गई जिसमें से 527 रिक्त पदों को भरा गया।

वर्ष 31-03-2023 के अनुसार जिले में 12,454 नियमित कर्मचारी कार्यरत हैं जिसमें 1,150 राजपत्रित, 11,304 अराजपत्रित कर्मचारी हैं। अराजपत्रित कर्मचारियों में द्वितीय श्रेणी के 791, तृतीय श्रेणी के 7,494 व चतुर्थ श्रेणी के 3,019 नियमित सरकारी कर्मचारी कार्यरत हैं। इसके अतिरिक्त 1,371 अनियमित कर्मचारियों में 381 अंशकालीन वेतन पाने वाले, 247 दैनिक वेतनभोगी, 734 अनुबन्ध व 9 अन्य कर्मचारी भी कार्यरत हैं। जिले में समस्त 12,454 नियमित कर्मचारियों में से 3,281 अनुसूचित जाति, 605 अनुसूचित जन जाति, 162 भूतपूर्व सैनिक तथा 672 अन्य पिछड़ी जाति के कर्मचारी कार्यरत हैं।

वर्ष 31-03-2023 के अनुसार सोलन जिले में नगर निगम सोलन, 3 नगर परिषद, परवाणू, बद्दी व नालागढ़ तथा नगर पंचायत अर्की और कण्डाघाट तथा 3 छावनी सुबाथू, कसौली व डगशाई हैं जिनमें 330 नियमित तथा 9 अनियमित कर्मचारी कार्यरत हैं। सोलन जिले में निगम तथा अर्धसरकारी उपक्रमों में 1,718 नियमित तथा 602 अनियमित कर्मचारी भी कार्य कर रहे हैं।

1.11 पुलिस :—जिले में कानून व शान्ति व्यवस्था को बनाए रखने के लिए पुलिस की महत्वपूर्ण भूमिका होती है। विशेषतौर पर सोलन जिला प्रदेश का औद्योगिक क्षेत्र होने के साथ ही दूसरे राज्य पंजाब एवं हरियाणा से लगती सीमा के कारण सरकार द्वारा एक अतिरिक्त पुलिस जिला बद्दी स्थापित किया गया है। जिले में 31.03.2023 को कुल 16 पुलिस थाने, 12 पुलिस चौकियां तथा 5 यातायात नाका चौकियां/पड़ताल चौकियां स्थापित की गई थी।

1.12 कृषि:— कृषि आर्थिक स्थिति को मजबूत बनाने में एक महत्वपूर्ण भूमिका निभाती है। सोलन जिले के लोगों का मुख्य व्यवसाय भी कृषि है। अतः प्रदेश की अर्थ व्यवस्था में इसकी अहम भूमिका है। जिले में मुख्यतः लघु तथा सीमान्त कृषकों द्वारा खेती की जाती है। कृषि विभाग इसके लिए उन्नत बीज, उपकरण, उर्वरक, पौधरक्षक दवाईयाँ आदि भी उपलब्ध करवाता है। इसके साथ ही जिले में नहरों, कुहलों, तालाबों, कुओं तथा नलकूपों एवं अन्य साधनों से सिंचाई की जाती है। वर्ष 2022–23 की अवधि में कुल 56,055 हैक्टेयर क्षेत्र बोया गया है जिनमें 9,609 हैक्टेयर क्षेत्र सिंचित है।

इस जिले में खाद्यानों की मुख्यतः चार फसलें मक्की, गेहूँ, धान तथा जौ है जिसमें सेमककी की फसल प्रमुख है। वर्ष 2021–22 के आँकड़ों से स्पष्ट है कि फसलों के अन्तर्गत कुल बोया गया क्षेत्र 56,055 हैक्टेयर की तुलना में 23,568 हैक्टेयर मक्की का था। दालों, तिलहनों तथा चारा फसलों के उत्पादनों को भी प्रोत्साहन मिला है। जिले में नगदी फसलें जैसे आलू, टमाटर, गन्ना, अदरक व सब्जियां आदि भी उगाई जाती है।

कृषि उपज को बढ़ावा देने के लिए सरकार द्वारा विभिन्न कार्यक्रम निम्न प्रकार से चलाये जा रहे हैं:—

1. कृषकों को उन्नत बीज का वितरण ।
2. कृषकों को उन्नत यन्त्र उपलब्ध करवाना।
3. पौध संरक्षण – कीटनाशक दवाईयों का वितरण।
4. रासायनिक खाद वितरण तथा अनुदान का प्रावधान।
5. सिंचाई योजना।
6. राष्ट्रीय जलागम विकास परियोजना।
7. कृषकों को आधुनिक तकनीकी के अध्ययन प्रवास पर भेजना।

1.13 उद्यान :—बागवानी जिले की अर्थव्यवस्था को मजबूत बनाने के लिए अत्यन्त महत्वपूर्ण भूमिका निभा रहा है क्योंकि यहां की विविध जलवायु भौगोलिक स्थिति तथा उचित जल निकास व्यवस्था वाली भूमि समशीतोष्ण तथा उष्ण कटीबन्धीय फलों की खेती के लिए उपयुक्त है। यहाँ की जलवायु विभिन्न प्रकार के फलों को उगाने के लिए सक्षम है। जिस का उदाहरण जिले में एशिया



स्तर की हि0प्र0 डा0 यशवन्त सिंह परमार उद्यान एवं वानिकी विश्वविद्यालय, नौणी में स्थापित किया गया है। फलों के उत्पादन के लिये सोलन जिले की जलवायु बहुत अनुकूल है। शीतोष्ण तथा नींबू प्रजाति की फसलों का अधिक उत्पादन होने के साथ ही सेब की पैदावार भी होती है। जिला में उद्यान के अन्तर्गत क्षेत्र में निरन्तर वृद्धि हो रही है। वर्ष 2022-23 में फलों के अन्तर्गत कुल 5,476 हैक्टेयर क्षेत्र है जिनमें सेब 129 हैक्टेयर, अन्य शीतोष्ण फल 2,078 हैक्टेयर, नींबू प्रजाति 958 हैक्टेयर अखरोट एव सूखे मेवे 109 हैक्टेयर तथा अन्य समशीतोष्ण फल 2202 हैक्टेयर दर्शाये गये हैं। जबकि जिले में फलों का कुल उत्पादन वर्ष 2022-23 में 7,666 मीट्रिक टन रहा।

1.14 वन:—जिले की अर्थव्यवस्था में वनों का प्रमुख स्थान है। वन एक अमूल्य सम्पदा है जिससे बांस, लकड़ी, ईंधन, चारा, औषधियाँ, बिरोजा तथा कच्चा माल आदि प्राप्त होते हैं जो कि एक कृषि प्रधान जिले के लिए अत्यन्त महत्वपूर्ण है। जिले में तीन वन मण्डलों के अन्तर्गत वर्ष 2022-23 में 56,708 हेक्टेयर क्षेत्र वन के अधीन था। जिसमें से 4,454 हेक्टेयर आरक्षित, 24,410 हैक्टेयर सुरक्षित तथा 12,444 हैक्टेयर अवर्गीयकृत वन थे। जिले में वर्ष 2022-23 में 78,83,569.15 रुपये की इमारती लकड़ी तथा 61,12,559 रुपये की औषधियाँ, चारा व बिरोजा इत्यादि का भी उत्पादन हुआ है।



1.15 पशुपालन :—पशुधन विकास ग्रामीण अर्थव्यवस्था का अभिन्न अंग है। जिले में पशुधन एवम् फसलों व सांझी सम्पत्ति साधनों में बहुत गहरा सम्बन्ध है। जिले में 31.03.2023 को 27 पशु चिकित्सालय, एक केन्द्रीय पशु औषधालय, 195 पशु औषधालय व 3 अन्य चिकित्सा संस्थान जो पशु उपचार व रोगों की रोकथाम में कार्यरत थे। संदर्भ वर्ष के दौरान इन संस्थानों में 327 कर्मचारी कार्य कर रहे हैं जो अस्पताल/औषधालय के साथ-2 प्रवास पर जाकर भी पशु उपचार करते हैं। वर्ष 2022-23 के दौरान कुल 1,84,433 पशुओं का उपचार किया गया जिस में से कुल 68,659 पशुओं को प्रवास पर उपचारित किए गए। इसके साथ ही कुल 24,683 पशुओं को बधिया किया गया। सोलन में पशुगणना 2019 के अनुसार 1,30,736 गौ प्रजातियां, 70,674 भैंसे, 772 भेड़े, 47,412 बकरियां, 1,471 अन्य पशुधन तथा 2,29,034 कुक्कटधन थे जिसका ग्रामीण अर्थव्यवस्था को उभारने में महत्वपूर्ण योगदान रहा है।

1.16 मत्स्य:—पहाड़ी क्षेत्र की आर्थिक उन्नति में मत्स्य पालन उद्योग भी अहम भूमिका रखता है। यहां का प्रदूषण रहित शीतल जल मछली की विभिन्न प्रजातियों के पालन के लिए उपयुक्त है। जिला में वर्ष 2022–23 में 374 पंजीकृत लाइसेंस प्राप्त मछुआरे पंजीकृत थे। सन्दर्भ वर्ष में 368 मिट्रिक टन मछली का उत्पादन होने के साथ ही अनुमानित मूल्य 368.00 लाख रूपए की मछलियां पकड़ी गईं तथा अनाधिकृत रूप से पकड़ी गईं मछली के अपराध 44 मामले पाए गये जिससे 21,300 रुपये मुआवजा प्राप्त हुआ।

1.17 विद्युत :—आर्थिक विकास में विद्युत एक महत्वपूर्ण निवेश है। विद्युत का राजस्व उत्पादन और रोजगार के अवसर बढ़ाने में महत्वपूर्ण योगदान है। कठिन पहाड़ी क्षेत्र जिलाहोने के कारण भी सभी आबाद गांव का विद्युतिकरण कर लिया गया है जो एक कीर्तिमान है। वर्ष 2022 के दौरान सभी प्रकार के कुल 2,79,020 उपभोक्ता थे जिसमें 2,25,130 घरेलु, 34,396 वाणिज्य, 6,330 औद्योगिक, 132 सार्वजनिक, 5,925 कृषि एवम् सिंचाई तथा 7,107 विविध थे तथा सन्दर्भ वर्ष के दौरान बिजली का वार्षिक उपभोग 4,36,77,98,271 हजार यूनिट हुआ था।

1.18 उद्योग :—पिछले कुछ वर्षों में जिला सोलन ने औद्योगिक क्षेत्र में महत्वपूर्ण प्रगति की है। उदारिकृत अर्थव्यवस्था तथा विभिन्न कार्यकलापों के अनुवर्ती लाइसेंसों को खत्म करने के परिणामस्वरूप जिले में निवेश प्रवाह कई गुणा बढ़ रहा है। जिले में नई औद्योगिक ईकाइयों की स्थापना के लिए बददी, बरोटीवाला तथा नालागढ़ नामक स्थानों में उद्यमियों से अत्यधिक प्रतिक्रिया प्राप्त हो रही है। जबकि सोलन जिले में कृषि आधारित, वन आधारित, खाद्य विधायन, इलैक्ट्रिकल आधारित, पेय पदार्थ तथा इलैक्ट्रोनिक व फार्मा इत्यादि उद्योग स्थापित करने में महत्वपूर्ण भूमिका निभाई है। जिससे बेरोजगार युवकों को रोजगार उपलब्ध करवाया जा सके और प्रदेश व जिले की आर्थिक स्थिति में भी सुधार किया जा सके। नालागढ़, परवाणू तथा बरोटीवाला जिले में बड़े औद्योगिक केन्द्र स्थापित हो चुके हैं जहां लाखों लोगों को रोजगार मिला है। वर्ष 2021 में 2,788 कारखाने हैं जिनमें अनुमानित 2,46,168 व्यक्तियों को रोजगार प्राप्त हुआ है। शिक्षित बेरोजगार युवाओं को स्वरोजगार उद्यमों के लिए 281.64 लाख रुपये की कुल सहायता राशि 72 प्रत्याशियों को वितरित की गई। खनिज प्रदेश के आर्थिक आधार का एक मुख्य तत्व है। उत्तम किस्म का चूना पत्थर, बजरी, रेत, पत्थर रोड़े—शैल इत्यादि यहाँ प्रचुर मात्रा में उपलब्ध है। वर्तमान में दो सीमेंट प्लांट ईकाइयों अंबुजा, कशलोग तथा अल्ट्राटेक उद्योग बागा भलग में चल रही है।

1.19 परिवहन एवं संचार :-आर्थिक एवं सामाजिक विकास मुख्यतः परिवहन प्रणाली पर निर्भर करता है। सड़कें विकास की भाग्य रेखाएं कहलाती हैं। जिले में एक रेल मार्ग, कालका-शिमला पर रेल यातायात सुविधा उपलब्ध है। वर्ष 2022-23 में 3,150 कि०मी० कच्ची एवं पक्की सड़कों में से 54 कि०मी० फोरलेन, 180 कि०मी० दोहरी चौड़ाई वाली सड़कें तथा 2,732 कि०मी० इकहरी चौड़ाई वाली सड़कें हैं। जिले में परिवहन का प्रमुख साधन बसें हैं। वर्ष 2022-23 में हिमाचल प्रदेश पथ परिवहन निगम सोलन,नालागढ़ और परवाणू डिपोकी बसों द्वारा 185.47 लाख किलोमीटर की दूरी तय की गई और वर्ष 2022-23 में जिले में कुल 16,169 वाहन पंजीकृत हुए। संचार सुविधा की दृष्टि से जिले में वर्ष 2022-23 में 183 डाकघर तथा 63 दूरभाष केन्द्र कार्य कर रहे हैं।



1.20 सहकारिता :-सहकारिता आन्दोलन का जिले की अर्थव्यवस्था को सशक्त करने में महत्वपूर्ण भूमिका निभा रहा है। सहकारी सभाएं दूर दराज क्षेत्रों में लोगों को विभिन्न सुविधायें उपलब्ध करवा रही हैं जिससे गाँव के लोगों को सस्ते ब्याज पर ऋण, उत्तम किस्म के बीज, खाद, परिवहन सुविधा, दवाईयां तथा उपभोक्ता वस्तुओं को उचित मूल्य पर दिलवाने में महत्वपूर्ण भूमिका निभा रहा है।

वर्ष 2022-23 में जिले में 457 विभिन्न प्रकार की सहकारी सभाएं कार्य कर रही हैं। जिसकी सदस्यता 1,63,396 तथा कुल कार्यशील पूंजी 3,15,056.66 लाख रुपये थी।

1.21 आवकारी एवं कराधान :-जिले में सबसे अधिक राजस्व अर्जित करने वाला विभाग आवकारी एवं कराधान है। वर्ष 2022-23 के दौरान सोलन जिले में 32,96,107.94 हजार प्रूफ लीटर देसी शराब व 18,65,086.44 हजार प्रूफ लीटर अंग्रेजी शराब का उपभोग हुआ। सन्दर्भ वर्ष के दौरान 1,92,32,28,941 रुपये वस्तुकर अधिनियम, 3,69,20,42,203 रुपये आवकारी अधिनियम तथा 33,28,70,137 रुपये यात्री कर व माल कर अधिनियम के अन्तर्गत सरकार को राजस्व प्राप्त हुआ है। जिले में सोलन ब्रूरी तथा कसौली नामक दो शराब फैक्ट्रीयां है जहां पर बीयर का उत्पादन भी किया जाता है।

1.22 बैंक:-अर्थव्यवस्था को विकसित करने में बैंकों की विशेष भूमिका है। बैंक कृषि व औद्योगिक प्रगति के लिए विभिन्न प्रकार की नीतियाँ कार्यक्रम तैयार करके किसानों, कारीगरों, व्यवसायियों और स्वरोजगारों के क्रियाकलापों को लाभान्वित कर उनकी आर्थिक स्थिति को सुदृढ़ करना है और साथ ही प्राथमिकता के आधार पर सभी क्षेत्रों में संस्थागत ऋण आपूर्ति को पूरा करने का उत्तरदायित्व भी निभा रहे हैं। वर्ष 2022-23 में जिले में कुल 262 बैंकों में से 197 वाणिज्य बैंक व 65 सहकारी बैंक कार्यरत है। जिसमें सबसे अधिक बैंक शाखाएं युनाईटेड कमर्शियल बैंक की हैं। सन्दर्भ वर्ष के दौरान जिले में बैंकों द्वारा 731.84 करोड़ रुपये के कृषि ऋण प्रदान किये गए। जनगणना 2011 के अनुसार प्रति बैंक जनसंख्या 2,303 है।

1.23 लघु बचत :-लघु बचत राष्ट्रीय विकास एवम योजनाओं के सफल कार्यान्वयन में बहुत महत्वपूर्ण भूमिका निभाता है। जिले में वर्ष 2021-22 में कुल बचत 840.30 करोड़ रुपये तथा शुद्ध बचत 228.68 करोड़ रुपये थी जो कि वर्ष 2022-23 में बढ़कर 958.89 करोड़ रुपये तथा शुद्ध बचत 166.28 करोड़ रुपये हो गई है।

1.24 विशेष घटक योजना:-अनुसूचित जाति के लोगों को लाभान्वित करने हेतु राज्य योजना तथा विशेष केन्द्रीय सहायता के तहत बजट आबन्धित किया जाता है। अनुसूचित जाति के आर्थिक तथा सामाजिक उत्थान हेतु विभिन्न विभागों द्वारा कई प्रकार की स्कीमें चलाई जा रही है। वर्ष 2021-22 में विशेष घटक योजना के तहत राज्य योजना मद में 7,644.85 लाख तथा विशेष केन्द्रीय सहायता मद में 171.36 लाख तथा केन्द्रीय प्रायोजित योजना में 151.40 लाख रुपये आंबटित राशि में से कुल 90.33 प्रतिशत व्यय किए गये जबकि वर्ष 2022-23 के उक्त मदों में क्रमशः 8,272.85 लाख, व 405.37 लाख रुपये आंबटित राशि में से 91.88 प्रतिशत खर्च की गई।

1.25 निर्वाचन :-सोलन जिले में कुल 5 विधानसभा क्षेत्र अर्की, दून, नालागढ़, कसौली तथा सोलन है। जिनमें से सोलन तथा कसौली अनुसूचित जाति के लिए आरक्षित है। वर्ष 31-03-2023 के अनुसार जिले में 4,11,599 मतदाता थे जिसमें से 2,11,132 पुरुष तथा 2,00,467 महिलायें थी।

1.26 समन्वित ऊर्जा कार्यक्रम :-जिले में समन्वितऊर्जा कार्यक्रम को लोकप्रिय बनाने हेतु भरसक प्रयास किये हैं। यह कार्यक्रम जिले में नवीन एवम् नवीकरणीय ऊर्जा मन्त्रालय भारत सरकार की वित्तीय सहायता से कार्यान्वित किया जा रहा है। ऊर्जा कार्यकुशल तथा अपरम्पारिक ऊर्जा संसाधनों जैसे सौर प्रकाश बोल्टेज रोशनियाँ इत्यादि को लोकप्रिय बनाने हेतु प्रयास जारी है। वर्ष 2022-23 के दौरान हिम ऊर्जा द्वारा गैर परम्परागत ऊर्जा कार्यक्रम के अन्तर्गत 994 फोटो वोल्टेज प्रकाश, 4 उन्नत चूल्हे, 5 सोलर कुक्कर, 586 सौर गली रोशनियाँ भी जिले में वितरित की गयी।

1.27 खुम्ब उत्पादन :-सोलन खुम्ब उत्पादन के लिए अब भारत वर्ष के मानचित्र पर है तथा खुम्ब



शहर के नाम से जाना जाता है। खुम्ब की खेती सोलन में 1977 से शुरु की गई थी। इस जिले की जलवायु खुम्ब उत्पादन के लिए बहुत ही उपयुक्त है। गर्मी के मौसम में जब तापमान थोड़ा अधिक हो जाता है तो उन दिनों में खुम्ब तथा ढिंगरी की खेती को सुगमता से किया जाता है। खुम्ब उत्पादन अब पोलिथिन के थेलों में भी किया जाता है।

1.28 दर्शनीय स्थल:-जिले में अनगिनत ऐसे पर्यटक स्थल है जहां वर्षभर पर्यटकों का तांता लगा रहता है। पर्यटक जैसे ही परवाणू से आगे बढ़ते है तो उन्हें उस टंडक का एहसास होने लगता है जिसकी खोज में वे यहां तक पहुंचे है। हिमाचल में अपना समय बिताने के लिए आने वालों को सबसे पहले सोलन जिले के अलग-अलग पर्यटक स्थलों को देखने का अवसर मिलता है। सोलन जिले में **कसौली, चायल, करोल का टिब्बा, डगशाई, सुबाथू तथा बाड़ी की धार** के अतिरिक्त अनेक ऐतिहासिक और धार्मिक स्थल है जहां सैलानी मनमोहक सौन्दर्य का आनंद प्राप्त करने आते है।

- **कसौली:**—सोलन जिले का कसौली समुद्र तल से लगभग 6325 फुट की ऊंचाई पर स्थित है। कसौली जो भी भ्रमण करने के लिए आता है वह मंकी प्वाइंट, केन्द्रीय अनुसंधान संस्थान, एयर फोर्स स्टेशन के दीदार जरूर करता है। सुविख्यात सनावर पब्लिक स्कूल भी कसौली से पांच किलोमीटर की दूरी पर स्थित है।



- **चायल** :—महाराजा पटियाला द्वारा बसाया गया चायल समुद्र तल से लगभग 7000 फुट की ऊंचाई पर स्थित है। महाराजा पटियाला ने इसे अपने राज्य की ग्रीष्मकालीन राजधानी बनाया था। यहां पर महाराजा पटियाला का भव्य राजमहल है। घने जगलों के मध्य में स्थित प्रसिद्ध स्थल चायल का नाम विश्वविख्यात है क्योंकि यहां पर विश्व का सबसे ऊंचा क्रिकेट मैदान है



- **करोल टिब्बा** :— सोलन –शिमला राष्ट्रीय उच्च मार्ग पर लगभग 8000 फुट की ऊंचाई पर स्थित है ऐतिहासिक करोल टिब्बा है। यहां पर अत्यन्त प्राचीन काल की गुफा आज भी विद्यमान है। जनश्रुति के अनुसार इस ऐतिहासिक गुफा का दूसरा सिरा हरियाणा के पिंजौर में खुलता है। माना जाता है कि पिंजौर में राष्ट्रीय उच्च मार्ग के साथ स्थित सरोवर में जल करोल टिब्बे से आ रहा है। लोकमान्यता है कि द्वापर युग में पांडव लाक्षा गृह दहन के समय इसी गुफा के माध्यम से करोल पर्वत पर सुरक्षित पहुंचे थे और उन्होंने हिमाचल के विभिन्न स्थानों में एक वर्ष का अज्ञातवास व्यतीत किया था। करोल ट्रेकिंग के लिए अत्यन्त रोमांचकारी है।



- **डगशाई:**—डगशाई भारत की पुरानी ब्रिटिश छावनियों में से एक है जो शिवालिक पहाड़ी के आधार में



समुद्र से 6000 फीट की ऊँचाई पर स्थित है। डगशाई में 1876 में बने सुंदर स्कूल हैं। इस स्थान पर पहाड़ी के ऊपर फुटबाल का मैदान है जहाँ डूरंड फुटबाल टूर्नामेंट के प्रारंभिक मैच खेले जाते थे। इस स्थान का ऐतिहासिक महत्व भी है क्योंकि यहाँ लड़ाईयाँ भी लड़ी गई। 1846 के दौरान ब्रिटिशों ने इस स्थान पर एक छावनी और एक बड़ी जेल बनाई। कैदियों के माथे पर स्थाई रूप से चिन्ह बना दिए जाते थे। ब्रिटिश लोगों द्वारा सेना की छावनी बनाने से पहले यह स्थान पटियाला के महाराजा के अधीन था। यहाँ पर्यटन का एक प्रमुख आकर्षण रोमन कैथोलिक चर्च है जहाँ उन ब्रिटिश सैनिकों की कब्र है जो छावनी क्षेत्र में रहते थे।

- **सुबाथू:**—सोलन से लगभग 20 किलोमीटर की दूरी पर स्थित सुबाथू एक सम जलवायु वाला पर्यटक स्थल है। सुबाथू अपने 14-गोरखा प्रशिक्षण केन्द्र के लिए देशभर में प्रसिद्ध है। यहां स्थित ऐतिहासिक इमारतें ब्रिटिश शासन काल की याद दिलाती है। कसौली और सुबाथू देश के प्रथम स्वतंत्रता संग्राम से भी जुड़े हुए है।

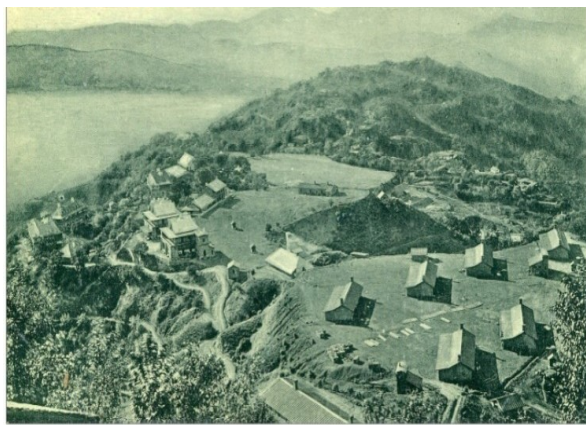

इसके अतिरिक्त मोहन शक्तिपीठ एवम् जटौली माता मन्दिर भी दर्शनीय स्थल है जहां विभिन्न राज्यों से सैलानी अत्यधिक संख्या में घुमने आते हैं।

1.29 मेले :-सोलन जिले की समृद्ध सांस्कृतिक विरासत भी ऐसे ही यहाँ के सैकड़ों मेलों में देखने को मिलती है। इनमें से प्रमुख मेले है शूलिनी मेला, सायर मेला, बाड़ी मेला, गुग्गा नवमी मेला।

शूलिनी मेला आषाढ मास के दूसरे रविवार को सोलन के बघाट नरेश राजा दुर्गा सिंह के द्वारा प्रारम्भ किया गया था। धारा नगर से लाई गई यहाँ की अधिष्ठात्री देवी शूलिनी की पूजा-अर्चना से शुक्रवार को प्रारम्भ होता है। प्रदर्शनी, कुश्तियाँ, बेबी शो, फलावर शो, चित्रकला प्रतियोगिता तथा रात्रि के सांस्कृतिक कार्यक्रम यहां के प्रमुख आकर्षण है। सोलन जिला बनने के बाद इस मेले का स्तर निरन्तर बढ़ता जा रहा है जिसमें दूर-दूर से लोग आते है।



अर्की का सायर मेला अश्विन मास की संक्रान्ति को मनाया जाता है। जिस प्रकार मिंजर मेला गेहूँ की फसल के आगमन पर मनाया जाता है उसी प्रकार मक्की की फसल के आगमन पर वरुण देव को प्रसन्न करने के लिए सायर मेले का आयोजन होता है। फसल को पहले उपहार स्वरूप वरुण एवं इन्द्र देव को अर्पित किया जाता है।

बाघल यानि अर्की, हण्डूर यानि नालागढ़ के सन्धीस्थल पर बाड़ी की प्रसिद्ध धार है जहां पर बाड़ी मेला धूमधाम से मनाया जाता है। इस धार का सम्बन्ध स्थानीय लोग पांडव काल से विभिन्न प्रकार से जोड़ते है। एक मान्यता यह भी है कि मेले के दिन बाड़ा देव यानि युधिष्ठिर अपने चारों भाईयों से मिलता है। देवस्थल से भीम, सनोगी से अर्जुन, बुहले से नकुल और अन्दरौली से सहदेव बड़ी धूमधाम से शोभायात्रा निकालकर एक रात्रि निवास करने के लिए अपने बड़े भ्राता युधिष्ठिर के पास बाड़ीधार आते हैं।

जिले में सुबाथू का गुग्गा नवमी का मेला भी काफी प्रसिद्ध है, जोकि भाद्र शुक्ल नवमी को मनाया जाता है। लोग इस मेले में दूर-दूर से मन्तें मांगने और पूरा होने पर भी आते हैं।

*** जिला सोलन एक दृष्टि में ***

क्र०सं०	मद	इकाई	सन्दर्भ वर्ष	विवरण
1	2	3	4	5
1	क्षेत्रफल एवम् जनसंख्या			
1.1	क्षेत्रफल	वर्ग कि०मी०	जनगणना -2011	1,936
1.2	जनसंख्या	संख्या	जनगणना -2011	5,80,320
1.3	ग्रामीण जनसंख्या	संख्या	जनगणना -2011	4,72,147
1.4	शहरी जनसंख्या	संख्या	जनगणना -2011	1,08,173
1.5	पुरुष जनसंख्या	संख्या	जनगणना -2011	3,08,754
1.6	स्त्रियों की जनसंख्या	संख्या	जनगणना -2011	2,71,566
1.7	पुरुष जनसंख्याकी प्रतिशतता	प्रतिशत	जनगणना -2011	53.20
1.8	स्त्री जनसंख्या की प्रतिशतता	प्रतिशत	जनगणना -2011	46.79
1.9	अनु० जातियों की जनसंख्या	संख्या	जनगणना -2011	1,64,536
1.10	अनु० जन जातियों की जनसंख्या	संख्या	जनगणना -2011	25,645
1.11	जनसंख्या का घनत्व प्रति वर्ग कि०मी०	संख्या	जनगणना -2011	300
1.12	साक्षरता	संख्या	जनगणना -2011	83.68
1.13	बसे हुए गाँव	संख्या	जनगणना -2011	2,378
1.14	गैर बसे हुए गाँव	संख्या	जनगणना -2011	161
1.15	कुल गाँव	संख्या	जनगणना -2011	2,539
1.16	पेयजल सुविधा वाले गांव	संख्या	जनगणना -2011	100
2	कुल कर्मकार			
2.1	कृषक	संख्या	जनगणना -2011	2,81,692
2.2	खेतीहर मजदूर	संख्या	जनगणना -2011	20,226
2.3	परिवारिक उद्योग	संख्या	जनगणना -2011	8,942
2.4	अन्य कर्मकार	संख्या	जनगणना -2011	2,41,040
2.5	सीमान्त कर्मकार	संख्या	जनगणना -2011	5,06,593
3	कृषि			
3.1	भौगोलिक क्षेत्र; ग्रामीण प्रपत्रों के अनुसार	हैक्टेयर	2021-22	1,81,035
3.2	वनों के अधीन क्षेत्र	हैक्टेयर	2021-22	21,233
3.3	शुद्ध बोया गया क्षेत्र	हैक्टेयर	2021-22	31,532
3.4	कुल बोया गया क्षेत्र	हैक्टेयर	2021-22	56,055
3.5	शुद्ध सिंचित क्षेत्र	हैक्टेयर	2021-22	9,609
4.	कृषि(मुख्य फसलों के अन्तर्गत क्षेत्रफल)			
4.1	धान	हैक्टेयर	2021-22	1,453
4.2	गेहूँ	हैक्टेयर	2021-22	21,995
4.3	मक्की	हैक्टेयर	2021-22	23,568
5	वन			
5.1	वन विभाग के अनुसार क्षेत्रफल	हैक्टेयर	2022-23	56,708
5.2	गौण वनोपज का मूल्य	000रूपये	2022-23	61,12,559

क्र०सं०	मद	इकाई	सन्दर्भ वर्ष	विवरण
1	2	3	4	5
6.	उद्यान			
6.1	फलों के अधीन क्षेत्रफल	हैक्टेयर	2022-23	5,476
6.2	कुल उत्पादन	मी०टन	2022-23	7,666
7.	मत्स्य पालन			
7.1	उत्पादन	मी०टन	2022-23	368.00
7.2	अनुमानित मूल्य	लाख रुपये	2022-23	368
8.	विद्युत			
8.1	विद्युतीकृत गांवों की संख्या	संख्या	2022-23	2,378
8.2	विद्युत उपभोक्ता	संख्या	2022-23	2,79,020
9.	पशुपालन			
9.1	कुल पशुधन	संख्या	पशुधन-2019	2,51,065
9.2	कुल कुक्कट	संख्या	पशुधन-2019	2,29,034
9.3	पशु औषधालय	संख्या	2022-23	195
9.4	पशु चिकित्सालय	संख्या	2022-23	27
9.5	अन्य पशु स्वास्थ्य संस्थान	संख्या	2022-23	3
10.	सहकारिता			
10.1	सहकारी समितियाँ	संख्या	2022-23	457
10.2	सदस्यता	संख्या	2022-23	1,63,396
11.	शिक्षा			
11.1	प्राथमिक पाठशालाएं	संख्या	2022-23	763
11.2	माध्यमिक पाठशालाएं	संख्या	2022-23	137
11.3	उच्च पाठशालाएं	संख्या	2022-23	59
11.4	उच्चतर पाठशालाएं	संख्या	2022-23	144
11.5	महाविद्यालय	संख्या	2022-23	12
11.6	औद्योगिक प्रशिक्षण संस्थान	संख्या	2022-23	10
12.	रोजगार			
12.1	रोजगार कार्यालय	संख्या	2022	5
12.2	जीव पंजिका पर बेरोजगार	संख्या	2022	51,490
12.3	वर्ष के दौरान पंजीकृत प्रार्थी	संख्या	2022	10,280
12.4	नियमित सरकारी कर्मचारी	संख्या	2022-23	12,454
12.5	कुल अनियमित सरकारी कर्मचारी	संख्या	2022-23	1,371
13.	ऐलोपैथिक चिकित्सा संस्थाएं			
13.1.1	क्षेत्रीय / सिविल अस्पताल / ईएसआई	संख्या	2022-23	7
13.1.2	ग्रामीण अस्पताल	संख्या	2022-23	—
13.1.3	सामुदायिक स्वास्थ्य केन्द्र	संख्या	2022-23	8
13.1.4	प्राथमिक स्वास्थ्य केन्द्र	संख्या	2022-23	39
13.1.5	ईएसआई औषधालय	संख्या	2022-23	7
13.1.6	उप-स्वास्थ्य केन्द्र	संख्या	2022-23	182
13.1.7	उपलब्ध बिस्तरे	संख्या	2022-23	561

क्र०सं०	मद	इकाई	सन्दर्भ वर्ष	विवरण
1	2	3	4	5
13.2	आयुर्वेदिक चिकित्सा संस्थाएं			
13.2.1	औषधालय	संख्या	2022-23	78
13.2.2	अस्पताल	संख्या	2022-23	2
13.2.3	उपलब्ध बिस्तरे	संख्या	2022-23	41
13.3	होम्योपैथिक व यूनानी			
13.3.1	औषधालय / चिकित्सालय	संख्या	2022-23	2
14.	अन्य मदें / सुविधाएं			
14.1	उचित मूल्य की दुकानें	संख्या	2022-23	323
14.2	पुलिस स्टेशन	संख्या	2022-23	16
14.3	पुलिस चौकी	संख्या	2022-23	12
14.3.1	पुलिस चैक पोस्ट / यातायात चैक पोस्ट	संख्या	2022-23	5
14.4	अनुसूचित वाणिज्यक / सहकारी / ग्रामीण बैंक / निजी	संख्या	2022-23	199
14.5	जोगिन्द्रा केन्द्रीय सहकारी बैंक / भूमि विकास बैंक / अन्य सहकारी बैंक	संख्या	2022-23	51
14.6	हिमाचल ग्रामीण बैंक	संख्या	2022-23	12
14.7	वृद्धावस्था पेंशन लाभार्थी	संख्या	2022-23	32,468
14.8	दिए गए लाभ	लाख रुपये	2022-23	5,121.58
14.9	निराश्रित विधवाएं	संख्या	2022-23	8,308
14.10	दिए गए लाभ की राशि	लाख रुपये	2022-23	1,203.15
14.11	वाहन योग्य सड़कें 31.3.2022	कि०मी०	2022-23	3,150
14.12	जीप योग्य सड़कें 31.3.2022	कि०मी०	2022-23	20
14.13	डाकघरों की संख्या	संख्या	2022-23	183
14.14	तारघर	संख्या	2022-23	—
14.15	दूरभाष केन्द्रों की संख्या	संख्या	2022-23	63

विकास खण्डवार जनसंख्या :

क्र० सं०	विकास खण्ड का नाम	जनगणना-2001	जनगणना-2011
1.	2.	3.	4.
1.	सोलन	57,264	70,643
2.	कण्डाघाट	35,903	41,404
3.	धर्मपुर	82,549	96,527
4.	कुनिहार	80,353	90,631
5.	नालागढ़	1,53,293	1,78,968
कुल योग		4,09,362	4,78,173

विधान सभा-वार आंकड़े जनगणना 2011 :

क्र०सं०	विधान सभा क्षेत्र	जनसंख्या	गाँव	पंचायतें
1	2	3	4	5
1	सोलन	1,20,902	488	44
2	अर्की	1,13,983	623	71
3	नालागढ़	1,26,493	358	48
4	कसौली	1,03,489	512	43
5	दून	1,15,453	397	34
कुल योग		5,80,320	2,378	240

नगरीय सरंचना जनगणना-2011 :

क्र०सं०	नाम	क्षेत्रफल	कुल जनसंख्या	पुरुष	स्त्रियां	लिंग अनुपात
1.	सोलन	7.57	42,527	22,876	19,651	859
2.	नालागढ़	1.94	10,708	5,739	4,969	866
3.	बद्दी	8.99	30,068	19,426	10,642	548
4.	परवाणू	15.00	8,758	5,144	3,614	703
5.	सुबाथू	2.40	3,685	2,101	1,584	754
6.	डगशाई	3.31	2,904	1,805	1,099	609
7.	कसौली	2.61	3,885	2,183	1,702	780
8.	अर्की	1.45	3,040	1,532	1,508	984
9.	कण्डाघाट*	0.97	2,598	1,267	1,331	1,050
कुल शहरी		44.24	1,08,173	62,073	46,100	743

नोट : *वर्ष 2020 के पुनर्गठन के अनुसार।

तालिका 1.1

1. क्षेत्रफल एवं जनसंख्या
जनसंख्या में वृद्धि, लिंग, घनत्व और अनुसूचित जाति/अनुसूचित जन-जाति प्रतिशत

वर्ष	जनसंख्या	दस वर्षीय वृद्धि दर (प्रतिशत)	प्रति हजार पुरुषों के पीछे स्त्रिया	घनत्व प्रति वर्गकि०मी० (व्यक्ति)	अनु०जा० जनसंख्या	अनु०जा० की प्रतिशतता	अनु० जनजाति जनसंख्या	अनु० जनजाति की प्रतिशतता
1	2	3	4	5	6	7	8	9
1901	1,41,698	—	725
1911	1,12,318	— 20.73	723
1921	1,25,258	+ 11.52	645
1931	1,18,110	— 5.71	724
1941	1,27,921	+ 8.31	736
1951	1,68,271	+ 31.54	800
1961	1,92,664	+ 14.50	879
1971	2,37,514	+ 23.28	923	123	70,652	29.75	1,425	0.60
1981	3,03,335	+ 27.71	929	157	96,382	31.77	1,719	0.57
1991	3,82,268	+ 26.02	909	197	1,19,527	31.27	2,449	0.64
2001	5,00,557	+ 30.94	852	259	1,40,642	28.10	3,542	0.71
2011	5,80,320	+ 15.93	880	300	1,64,536	28.35	25,645	4.42

स्रोत: जनगणना—1991, 2001, 2011.

तालिका 1.2

तहसीलवार क्षेत्रफल तथा लिंगानुसार ग्रामीण/शहरी जनसंख्या

(जनगणना 2011)

क्र० सं०	तहसील/ उप-तहसील	भारत के महा-सर्वेक्षण अनुसार क्षेत्रफल (वर्ग कि०मी०)	ग्रामीण जनसंख्या			शहरी			कुल जनसंख्या			शहरी जनसंख्या की कुल जनसंख्या से प्रतिशतता
			पुरुष	स्त्रियां	कुल	पुरुष	स्त्रियां	कुल	पुरुष	स्त्रियां	कुल	
1	2	3	4	5	6	7	8	9	10	11	12	13
1	सोलन	260.85	34,586	32,896	67,482	26,782	22,334	49,116	61,368	55,230	1,16,598	42.12
2	अर्की**	230.90	19,020	19,369	38,389	1,532	1,508	3,040	20,552	20,877	41,429	7.34
3	कण्डाघाट*	230.27	13,406	12,164	25,570	1,267	1,331	2,598	14,673	13,495	28,168	9.22
4	कसौली****	168.03	18,683	16,297	34,980	2,183	1,702	3,885	20,866	17,999	38,865	9.99
5	नालागढ़***	348.00	32,547	28,337	60,884	5,739	4,969	10,708	38,286	33,306	71,592	14.96
6	बद्दी	231.50	32,882	27,992	60,874	19,426	10,642	30,068	52,308	38,634	90,942	33.06
उप-तहसील												
7	कृष्णागढ़	121.17	12,400	12,111	24,511	—	—	—	12,400	12,111	24,511	—
8	दाड़लाघाट	157.22	19,123	17,640	36,763	—	—	—	19,123	17,640	36,763	—
9	रामशहर	188.79	16,601	15,993	32,594	—	—	—	16,601	15,993	32,594	—
10	ममलीग*	..	6,284	6,077	12,361	—	—	—	6,284	6,077	12,361	—
11	कुनिहार**	..	7,811	7,668	15,479	—	—	—	7,811	7,668	15,479	—
12	पंजेहरा***	..	22,110	20,509	42,619	—	—	—	22,110	20,509	42,619	—
13	परवाणू****	..	11,228	8,413	19,641	5,144	3,614	8,758	16,372	12,027	28,399	30.83
जिला सोलन		1,936	2,46,681	2,25,466	4,72,147	62,073	46,100	1,08,173	3,08,754	2,71,566	5,80,320	18.64

स्रोत: भारत की जनगणना-2011. नोट: *वर्ष 2016, ** वर्ष 2017 व ****वर्ष 2020 के पुनर्गठन के अनुसार। उप तहसील ममलीग, कुनिहार, पंजेहरा व परवाणू का क्षेत्रफल क्रमशः कण्डाघाट, अर्की, नालागढ़ व कसौली तहसील में सम्मिलित है।

तालिका 1.3

जिला सोलन में तहसील-वार ग्रामीण एवं शहरी परिवारों की संख्या तथा परिवारों का औसत आकार (जनगणना 2011)

क्र० सं०	तहसील/ उप-तहसील	परिवारों की संख्या			परिवारों का औसत आकार (व्यक्ति)		
		ग्रामीण	शहरी	कुल	ग्रामीण	शहरी	कुल
1	2	3	4	5	6	7	8
1	सोलन	14,132	12,057	26,189	4.77	4.07	4.45
2	अर्की**	7,549	708	8,257	5.08	4.29	5.02
3	कण्डाघाट*	4857	977	5,834	5.26	2.66	4.83
4	कसौली****	7,852	954	8,806	4.45	4.07	4.41
5	नालागढ़***	11,909	2,380	14,289	5.11	4.50	5.01
6	बद्दी	11,973	8,392	20,365	5.08	3.58	4.47
उप-तहसील							
7	रामशहर	6,341	—	6,341	5.14	—	5.14
8	कृष्णागढ़	5,023	—	5,023	4.88	—	4.88
9	दाड़लाघाट	6,958	—	6,958	5.28	—	5.25
10	ममलीग*	2,386	—	2,386	5.18	—	5.18
11	कुनिहार**	3,027	—	3,027	5.11	—	5.11
12	पंजेहरा***	8,058	—	8,058	5.28	—	5.28
13	परवाणू****	4,606	2,286	6,892	4.26	3.83	4.12
जिला सोलन		94,671	27754	1,22,425	4.93	4.03	4.74

स्रोत: भारत की जनगणना 2011.

नोट : *वर्ष 2016 **,*** वर्ष 2017 व ****वर्ष 2020 के पुनर्गठन के अनुसार।

तालिका 1.4

तहसील वार लिंगानुसार / अनुसूचित जाति / अनुसूचित जनजाति की जनसंख्या

(जनगणना 2011)

क्र०सं०	तहसील / उप-तहसील	जनसंख्या			अनुसूचित जाति			अनुसूचित जन-जाति		
		पुरुष	स्त्रियां	कुल	पुरुष	स्त्रियां	कुल	पुरुष	स्त्रियां	कुल
1	2	3	4	5	6	7	8	9	10	11
1	अर्की**	20,552	20,877	41,429	5,524	5,478	11,002	25	21	46
2	कण्डाघाट*	14,673	13,495	28,168	5,051	4,842	9,893	57	53	110
3	कसौली****	20,866	17,999	38,865	7,338	6,792	14,130	61	29	90
4	सेलन	61,368	55,230	1,16,598	18,966	18,025	36,991	432	434	866
5	नालागढ़***	38,286	33,306	71,592	8,473	7,473	15,946	2,736	2,540	5,276
6	बद्दी	52,308	38,634	90,942	10,623	8,995	19,618	6,671	6,071	12,742
उप-तहसील										
7	कृष्णगढ़	12,400	12,111	24,511	5,292	5,095	10,387	66	62	128
8	रामशहर	16,601	15,993	32,594	5,566	5,172	10,738	113	125	238
9	दाड़लाघाट	19,123	17,640	36,763	4,772	4,522	9,294	21	24	45
10	ममलीग *	6,284	6,077	12,361	2,409	2,300	4,709	3	5	8
11	कुनिहार**	7,811	7,668	15,479	3,035	2,960	5,995	140	136	276
12	पंजेहरा***	22,110	20,509	42,619	4,459	4,017	8,476	2,979	2,761	5,740
13	परवाणू****	16,372	12,027	28,399	3,974	3,383	7,357	47	33	80
जिला सोलन		3,08,754	2,71,566	5,80,320	85,482	79,054	1,64,536	13,351	12,294	25,645

स्रोत : भारत की जनगणना-2011.

नोट : *वर्ष 2016 **,*** वर्ष 2017 व ****वर्ष 2020 के पुनर्गठन के अनुसार।

तालिका 1.5

विकास खण्ड वार क्षेत्रफल, जनसंख्या एवं घनत्व:

(जनगणना 2011)

क्र० सं०	विकास खण्ड	क्षेत्रफल हैक्टेयर (वर्गकि०मी०)	ग्राम		कुल जनसंख्या			घनत्व प्रति वर्गकि०मी०	प्रति हजार पुरुषों के पीछे महिलाएं
			आबाद	गैर आबाद	पुरुष	महिलाएं	जनसंख्या		
1	2	3	4	5	6	7	8	9	10
1	कण्डाघाट	207.8	267	17	21,411	19,993	41,404	199	934
2	कुनिहार	393.0	482	38	45,954	44,677	90,631	231	972
3	धर्मपुर	288.3	476	27	51,522	45,005	96,527	335	874
4	नालागढ़	703.8	686	73	94,614	84,354	1,78,968	254	892
5	सोलन	197.1	472	6	36,235	34,408	70,643	358	950
योग (ग्रामीण क्षेत्र)▶		1,790.0	2,383	161	2,49,736	2,28,437	4,78,173	267	915
जिला सोलन (शहरी क्षेत्र सहित)▶		1,936.0	2,383	161	3,08,754	2,71,566	5,80,320	300	880

स्रोत :भारत की जनगणना-2011.

तालिका 1.6

विकास खण्डवार अनुसूचित जाति तथा अनुसूचित जन-जातियों की जनसंख्या (जनगणना 2011)

क्र० सं०	विकास खण्ड	अनुसूचित जाति जनसंख्या				अनुसूचित जन-जाति जनसंख्या			
		पुरुष	महिलाएं	योग	प्रतिशत	पुरुष	महिलाएं	योग	प्रतिशत
1	2	3	4	5	6	7	8	9	10
1	कण्डाघाट	7,666	7,330	14,996	36.22	60	58	118	0.28
2	कुनिहार	13,052	12,681	25,733	28.39	180	179	359	0.40
3	धर्मपुर	18,049	16,618	34,667	35.91	1,425	1,311	2,736	2.83
4	नालागढ़	23,431	21,127	44,558	24.90	10,601	9,866	20,467	11.44
5	सोलन	14,704	14,142	28,846	40.83	203	192	395	0.56
	योग (ग्रामीण क्षेत्र)▶	76,902	71,898	1,48,800	31.12	12,469	11,606	24,075	5.03
	जिला सोलन (शहरी क्षेत्र सहित)▶	85,482	79,054	1,64,536	28.35	13,351	12,294	25,645	4.42

स्रोत: भारत की जनगणना-2011.

तालिका 1.7

विकास खण्ड वार साक्षरता दर

(जनगणना 2011)

क्र० सं०	विकास खण्ड का नाम	जनसंख्या			0-6 वर्ष आयु वर्ग की जनसंख्या			0-6 वर्ष आयु वर्ग से उपर की जनसंख्या			कुल साक्षर			साक्षर प्रतिशत		
		पुरुष	महिलाएं	कुल	बालक	बालिकाएं	कुल	पुरुष	महिलाएं	कुल	पुरुष	महिलाएं	कुल	पुरुष	महिलाएं	कुल
1	2	3	4	5	6	7	8	9	10	11	12	13	14	15	16	17
1	कण्डाघाट	21,411	19,993	41,404	2,350	2,162	4,512	19,061	17,831	36,892	17,645	14,491	32,136	92.57	81.27	87.11
2	कुनिहार	45,954	44,677	90,631	5,453	5,092	10,545	40,501	39,585	80,086	36,740	30,694	67,434	90.71	77.54	84.20
3	धर्मपुर	51,522	45,005	96,527	6,076	5,478	11,554	45,446	39,527	84,973	40,534	30,371	70,905	89.19	76.84	83.44
4	नालागढ़	94,614	84,354	1,78,968	12,095	10,685	22,780	82,519	73,669	1,56,188	70,963	50,526	1,21,489	86.00	68.59	77.78
5	सोलन	36,235	34,408	70,643	4,055	3,804	7,859	32,180	30,604	62,784	29,329	24,781	54,110	91.14	80.98	86.18
योग (ग्रामीण क्षेत्र) ▶		2,49,736	2,28,437	4,78,173	30,029	27,221	57,250	2,19,707	2,01,216	4,20,923	1,95,211	1,50,863	3,46,074	88.85	74.97	82.22

स्रोत: भारत की जनगणना-2011.

तालिका 1.8

तहसीलवार जनसंख्या एवम् साक्षरता दर

(जनगणना 2011)

क्र० सं०	तहसील / उप तहसील	जनसंख्या			0-6 वर्ष आयु वर्ग की			0-6 वर्ष आयु वर्ग से उपर की			साक्षर जनसंख्या			साक्षरता दर प्रतिशत		
		पुरुष	स्त्री	कुल	बालक	बालिक	कुल	पुरुष	स्त्री	कुल	पुरुष	स्त्री	कुल	पुरुष	स्त्री	कुल
1	2	3	4	5	6	7	8	9	10	11	12	13	14	15	16	17
1	अर्की**	20,552	20,877	41,429	2,411	2,331	4,742	18,141	18,546	36,687	16,767	14,771	31,538	92.43	79.65	85.97
2	कण्डाघाट*	14,673	13,495	28,168	1,633	1,477	3,110	13,040	12,018	25,058	12,049	9,764	21,813	92.40	81.24	87.05
3	कसौली****	20,866	17,999	38,865	2,218	2,099	4,317	18,648	15,900	34,548	17,116	13,021	30,137	91.78	81.89	87.23
4	बददी	52,308	38,634	90,942	6,436	5,485	11,921	45,872	33,149	79,021	40,278	24,190	64,468	87.81	72.97	81.58
5	नालागढ़**	38,286	33,306	71,592	4,883	4,319	9,202	33,403	28,987	62,390	28,826	20,675	49,501	86.29	71.32	79.74
6	सोलन	61,368	55,230	1,16,598	6,276	5,778	12,054	55,092	49,452	1,04,544	50,982	42,030	93,012	92.54	84.99	88.97
उप-तहसील																
7	कृष्णगढ़	12,400	12,111	24,511	1,574	1,428	3,002	10,826	10,683	21,509	9,629	8,046	17,675	88.94	75.32	82.17
8	रामशहर	16,601	15,993	32,594	2,062	1,887	3,949	14,539	14,106	28,645	12,683	9,487	22,170	87.23	67.26	77.40
9	दाड़लाघाट	19,123	17,640	36,763	2,317	2,138	4,455	16,806	15,502	32,308	15,028	11,690	26,718	89.42	75.41	82.70
10	ममलीग*	6,284	6,077	12,361	667	632	1,299	5,617	5,445	11,062	5,219	4,437	9,656	92.91	81.49	87.29
11	कुनिहार**	7,811	7,668	15,479	867	758	1,625	6,944	6,910	13,854	6,297	5,503	11,800	90.68	79.64	85.17
12	पंजेहरा***	22,110	20,509	42,619	2,732	2,443	5,175	19,378	18,066	37,444	16,868	12,330	29,198	87.04	68.24	77.97
13	परवाणू****	16,372	12,027	28,399	1,808	1,478	3,286	14,564	10,549	25,113	12,630	8,262	20,892	86.72	78.32	83.19
जिला सोलन		3,08,754	2,71,566	5,80,320	35,884	32,253	6,8137	2,72,870	2,39,313	5,12,183	2,44,372	1,84,206	4,28,578	89.56	76.97	83.68

स्रोत: भारत की जनगणना-2011. नोट : *वर्ष 2016 **, *** वर्ष 2017 व ****वर्ष 2020 के पुनर्गठन के अनुसार।

तालिका 1.9

तहसील/उप तहसीलवार गाँवों की संख्या

(जनगणना, 2011)

क्र० सं०	तहसील/उपतहसील	आबाद	गैर आबाद	कुल गांव
1	2	3	4	5
1	अर्की**	247	16	263
2	कण्डाघाट*	151	13	164
3	कसौली****	202	8	210
4	नालागढ़***	160	8	168
5	बद्दी	186	29	215
6	सोलन	468	6	474
उप-तहसील				
7	रामशहर	217	24	241
8	कृष्णगढ़	211	18	229
9	दाड़लाघाट	185	10	195
10	ममलीग *	116	4	120
11	कुनिहार**	50	12	62
12	पंजेहरा***	122	12	134
13	परवाणू****	63	1	64
जिला सोलन		2,378	161	2,539

स्त्रोत : भारत की जनगणना-2011.

नोट : *वर्ष 2016 **,*** वर्ष 2017 व ****वर्ष 2020 के पुनर्गठन के अनुसार।

तालिका 1.10

तहसील / उप-तहसीलवार आबाद / गैर आबाद गांवों और नगरों की संख्या

क्र०सं०	तहसील / उप-तहसील	आबाद गांवों की संख्या			गैर आबाद गांवों की संख्या			कुल गांवों की संख्या			नगरों की संख्या		
		1991	2001	2011	1991	2001	2011	1991	2001	2011	1991	2001	2011
1	2	3	4	5	6	7	8	9	10	11	12	13	14
1	अर्की**	470	477	247	42	36	16	512	513	263	1	1	1
2	कण्डाघाट*	256	262	151	5	5	13	261	267	164	—	—	1
3	कसौली****	277	288	202	8	8	8	285	296	274	2	2	1
4	नालागढ़***	373	400	160	30	30	8	403	430	168	2	2	2
5	सोलन	471	475	468	7	8	6	478	483	478	3	3	3
6	बद्दी	—	—	186	—	—	29	—	—	216	—	—	—
	उप-तहसील												
7	कृष्णागढ़	266	267	211	30	30	18	296	297	229	—	—	—
8	रामशहर	235	219	217	31	31	24	266	250	241	—	—	—
9	दाड़लाघाट	—	—	185	—	—	10	—	—	195	—	—	—
10	ममलीग *	—	—	116	—	—	4	—	—	120	—	—	—
11	कुनिहार**	—	—	50	—	—	12	—	—	62	—	—	—
12	पंजेहरा***	—	—	122	—	—	12	—	—	134	—	—	—
13	परवाणू****	—	—	63	—	—	1	—	—	64	—	—	1
	योग जिला	2,348	2,388	2,378	153	148	161	2,501	2,536	2,539	8	8	9

स्रोत: जनगणना-1991, 2001, 2011.

नोट : *वर्ष 2016 **, *** वर्ष 2017 व ****वर्ष 2020 के पुनर्गठन के अनुसार।

तालिका 1.11

जिला सोलन में तहसील/ उप तहसीलवार कर्मकार और गैर कर्मकार

(जनगणना 2011)

क्र०सं०	जिला/तहसील/ उप-तह०/विकास खण्ड	कुल कर्मकार	कुल काशतकार	कुल खेतीहर मजदूर	कुल पारिवारिक उद्योग उत्पादन सर्विसिंग और मुरम्मत	कुल अन्य कर्मकार	सीमांत कर्मकार	गैर कर्मकार	कुल जनसंख्या से कुल कर्मकारों की प्रतिशतता
1	2	3	4	5	6	8	7	9	10
जिला		2,98,737	1,41,267	10,283	4,969	1,42,218	79,502	2,81,583	51.48
1	अर्की**	24,475	16,171	404	763	7,137	8,829	16,954	59.08
2	कण्डाघाट*	13,772	7,500	1,036	72	5,164	2,637	14,396	48.89
3	कसौली****	31,958	7,446	792	539	23,181	4,451	35,306	47.51
4	नालागढ़***	33,868	12,891	1,687	482	18,808	7,134	37,724	47.31
5	सोलन	54,548	21,527	1,991	886	30,144	11,452	62,050	46.78
6	बद्दी	44,174	11,419	1,471	913	30,371	8,039	46,768	48.57
उप-तहसील									
7	कृष्णगढ़	15,562	10,354	545	149	4,514	5,045	8,949	63.49
8	रामशहर	20,668	16,748	272	147	3,501	8,358	11,926	63.41
9	दाड़लाघाट	22,121	13,539	493	252	7,837	8,587	14,642	60.17
10	ममलीग*	6,102	3,509	340	98	2,155	2,523	6,259	49.36
11	कुनिहार**	9,006	5,683	198	63	3,062	4,011	6,473	58.18
12	पंजेहरा***	22,483	14,480	1,054	605	6,344	8,436	20,136	52.75
13	परवाणू****	15,020	3,204	184	296	11,336	2,671	13,379	52.89
जिला सोलन में विकास खण्डवार कर्मकार और गैर कर्मकार									
1	कण्डाघाट	19,874	11,009	1,376	170	7,319	5,160	20,655	48.00
2	कुनिहार	54,537	35,359	1,026	1,064	17,088	21,206	36,094	60.17
3	धर्मपुर	41,560	17,784	1,329	483	21,964	9,163	37,572	43.06
4	नालागढ़	1,00,919	54,943	4,321	1,852	39,803	31,195	96,209	56.39
5	सोलन	36,273	21,330	1,891	404	12,648	10,334	34,480	51.35
कुल सोलन		2,53,163	1,40,425	9,943	3,973	98,822	77,058	2,25,010	52.94

स्त्रोत: भारत की जनगणना-2011नोट : *वर्ष 2016 ** ,*** वर्ष 2017 व ****वर्ष 2020 के पुनर्गठन के अनुसार।

तालिका 1.12

जिला सोलन के कुल कर्मकारों का ग्रामीण एवं नगरीय वर्गीकरण

(जनगणना-2011)

जिला	क्षेत्र	कुल जनसंख्या	कुल कर्मकार	कृषक	खेतीहर मजदूर	पारिवारिक उद्योग	अन्य कर्मकार
1	2	3	4	5	6	7	8
संख्या	जिला सोलन	5,80,320	2,98,737	1,41,267	10,283	4,969	1,42,218
संख्या	ग्रामीण	4,72,147	2,53,163	1,40,425	9,943	3,973	98,822
संख्या	नगरीय	1,08,173	45,574	842	340	996	43,396
प्रतिशतता	जिला सोलन	100.00	100.00	47.29	3.44	1.66	47.61
प्रतिशतता	ग्रामीण	82.40	100.00	55.47	3.93	1.57	39.03
प्रतिशतता	नगरीय	17.60	100.00	1.85	0.75	2.19	95.22

स्रोत: जनगणना- 2011.

तालिका 1.13

जिला सोलन की 1901 से 2011 तक की साक्षरता दर

वर्ष	साक्षरता दर		
	कुल	पुरुष	स्त्रियां
1901	—	—	—
1911	—	—	—
1921	—	—	—
1931	—	—	—
1941	—	—	—
1951	—	—	—
1961	—	—	—
1971	29.31	40.31	17.38
1981	41.07	52.37	28.90
1991	63.30	74.67	50.69
2001	76.57	84.75	66.89
2011	83.68	89.56	76.97

स्रोत: जनगणना-1901से 2011 तक।

तालिका 1.14

अनुसूचित जाति और अनुसूचित जन-जाति की साक्षरता

जनगणना 2011

क्र०सं०	मद/वर्ग	अनुसूचित जाति साक्षर जनसंख्या			अनुसूचित जाति साक्षरता दर			अनुसूचित जन-जाति साक्षर जनसंख्या			अनुसूचित जन-जाति साक्षरता दर		
		पुरुष	स्त्रियां	कुल	पुरुष	स्त्रियां	कुल	पुरुष	स्त्रियां	कुल	पुरुष	स्त्रियां	कुल
1	2	3	4	5	6	7	8	9	10	11	12	13	14
1	जिला सोलन	64,778	50,310	1,15,088	86.70	72.55	79.89	9,480	6,736	16,216	82.48	63.03	73.11
2	ग्रामीण	57,956	45,260	1,03,216	86.44	71.83	79.36	8,776	6,227	15,003	81.93	61.81	72.17
3	शहरी	6,822	5,050	11,872	88.94	79.63	84.73	704	509	1213	90.14	83.17	87.08

स्रोत : जनगणना-2011.

तालिका 1.15

जनसंख्या के अनुसार जिलों की श्रेणियाँ

क्र०सं०	जिला	जनगणना-2001	श्रेणी	जनगणना-2011	श्रेणी
1	2	3	4	5	6
1	चम्बा	4,60,887	5	5,19,080	7
2	कांगड़ा	13,39,030	1	15,10,075	1
3	हमीरपुर	4,12,700	8	4,54,768	8
4	ऊना	4,48,273	7	5,21,173	6
5	बिलासपुर	3,40,885	10	3,81,956	10
6	मण्डी	9,01,344	2	9,99,777	2
7	लाहौल स्पिति	33,224	12	31,564	12
8	कुल्लू	3,81,571	9	4,37,903	9
9	शिमला	7,22,502	3	8,14,010	3
10	सोलन	5,00,557	4	5,80,320	4
11	सिरमौर	4,58,593	6	5,29,855	5
12	किन्नौर	78,334	11	84,121	11
हिमाचल प्रदेश		60,77,900		68,64,602	

स्रोत: जनगणना-2001 व 2011.

तालिका 1.16

जिला सोलन की तहसीलवार धर्मानुसार

जनसंख्या— 2011

धर्म	तहसील / उप-तहसील									जिला सोलन	
	अर्की	कण्डाघाट	कसौली	कृष्णगढ़	नालागढ़	रामपहर	दाड़लाघाट	बद्दी	सोलन		
1	2	3	4	5	6	7	8	9	10	11	
हिन्दू	व्यक्ति	55,899	40,032	64,900	24,145	97,668	32,171	36,261	85,738	1,11,765	5,48,579
	पुरुष	27,816	20,642	35,827	12,184	51,815	16,372	18,745	49,404	58,611	2,91,416
	महिलाएं	28,083	19,390	29,073	11,961	45,853	15,799	17,516	36,334	53,154	2,57,163
मुस्लिम	व्यक्ति	699	253	897	154	5,908	354	278	4,096	2,039	14,678
	पुरुष	398	166	637	97	3,087	196	218	2,283	1,288	8,370
	महिलाएं	301	87	260	57	2,821	158	60	1,813	751	6,308
बौद्ध	व्यक्ति	5	11	40	16	27	—	12	251	438	574
	पुरुष	1	7	19	10	17	—	7	13	231	305
	महिलाएं	4	4	21	6	10	—	5	12	207	269
सिक्ख	व्यक्ति	194	109	975	160	9,950	42	120	800	1,576	13,926
	पुरुष	94	65	529	89	5,715	21	89	444	848	7,294
	महिलाएं	100	44	446	71	4,835	21	31	356	728	6,632
ईसाई	व्यक्ति	53	78	311	22	130	16	62	130	650	1,452
	पुरुष	30	52	151	12	72	8	49	79	327	780
	महिलाएं	23	26	160	10	58	8	13	51	323	672
जैन	व्यक्ति	2	10	71	1	398	1	20	53	35	591
	पुरुष	1	5	41	1	209	—	10	28	17	312
	महिलाएं	1	5	30	—	189	1	10	25	18	279
अन्य धर्म	व्यक्ति	1	18	13	2	50	—	—	2	24	110
	पुरुष	—	10	8	2	33	—	—	2	12	67
	महिलाएं	1	8	5	—	17	—	—	—	12	43
अवर्णित	व्यक्ति	55	18	57	11	80	10	10	98	71	410
	पुरुष	23	10	26	5	48	4	5	55	34	210
	महिलाएं	32	8	31	6	32	6	5	43	37	200
योग	व्यक्ति	56,908	40,529	67,264	24,511	1,14,211	32,594	36,763	90,942	1,16,598	5,80,320
	पुरुष	28,363	20,957	37,238	12,400	60,396	16,601	19,123	52,308	61,368	3,08,754
	महिलाएं	28,545	19,572	30,026	12,111	53,815	15,993	17,640	38,634	55,230	2,71,566

स्रोत: जनगणना— 2011.

नोट: उपतहसील ममलीग, कुनिहार, पंजेहरा व परवाणू की धर्मानुसार जनसंख्या क्रमशः कण्डाघाट, अर्की, नालागढ़ व कसौली तहसील में सम्मिलित है।

तालिका 1.17

जिला सोलन के नगरीय क्षेत्रों की धर्मानुसार जनसंख्या

धर्म		नगरीय क्षेत्र								कुल जिला
		सोलन	नालागढ़	परवाणू	कसौली	सुबाथू	डगशाई	अर्की	बद्दी	
1	2	3	4	5	6	7	8	9	10	11
हिन्दू	व्यक्ति	36,526	8,782	8,015	3,573	3,584	2,730	2,825	28,456	94,491
	पुरुष	19,561	4,714	4,691	1,979	2,035	1,710	1,423	18,467	54,580
	महिलाएं	16,965	4,068	3,324	1,594	1,549	1,020	1,402	9,989	39,911
मुस्लिम	व्यक्ति	1,129	1,086	386	105	44	19	181	994	3,944
	पुरुष	785	591	260	96	35	12	97	596	2,472
	महिलाएं	344	495	126	9	9	7	84	398	1,472
बौद्ध	व्यक्ति	225	2	8	19	4	18	—	19	295
	पुरुष	110	1	3	10	3	9	—	9	145
	महिलाएं	115	1	5	9	1	9	—	10	150
सिक्ख	व्यक्ति	1,018	435	236	86	25	87	4	251	2,142
	पुरुष	541	223	126	53	14	51	2	150	1,160
	महिलाएं	477	212	110	33	11	36	2	101	982
ईसाई	व्यक्ति	310	33	59	88	26	48	5	93	662
	पुरुष	160	17	29	39	12	21	3	54	335
	महिलाएं	150	16	30	49	14	27	2	39	327
जैन	व्यक्ति	25	360	48	12	—	1	—	48	494
	पुरुष	11	187	30	6	—	1	—	26	261
	महिलाएं	14	173	18	6	—	—	—	22	233
अन्य धर्म	व्यक्ति	5	1	2	2	—	—	—	1	11
	पुरुष	3	1	1	—	—	—	—	1	6
	महिलाएं	2	—	1	2	—	—	—	—	5
अवर्णित	व्यक्ति	18	9	4	—	2	1	25	49	108
	पुरुष	11	5	4	—	2	1	7	29	59
	महिलाएं	7	4	—	—	—	—	18	20	49
योग	व्यक्ति	39,256	10,708	8,758	3,885	3,685	2,904	3,040	29,911	1,02,147
	पुरुष	21,182	5,739	5,144	2,183	2,101	1,805	1,532	19,332	59,018
	महिलाएं	18,074	4,969	3,614	1,702	1,584	1,099	1,508	10,579	43,129

स्रोत: जनगणना-2011.

2. जन्म व मृत्यु आंकड़े

तालिका 2.1 अनुमानित वार्षिक जन्म व मृत्यु दर (प्रति हजार)

वर्ष	जन्मदर		मृत्यु दर	
	हिमाचल प्रदेश	जिला सोलन	हिमाचल प्रदेश	जिला सोलन
1	2	3	4	5
2004	19.2	..	6.8	..
2005	20.0	..	6.9	..
2006	18.8	..	6.8	..
2007	17.4	..	7.1	..
2008	17.7	..	7.4	..
2009	17.2	..	7.2	..
2010	16.9	17.1	6.9	4.5
2011	16.5	17.1	6.7	..
2012	16.2	14.8	6.7	..
2013	16.0	15.9	6.7	..
2014	16.4	16.7	6.7	..
2015	16.3	19.3	6.6	5.4
2016	16.0	13.0	6.8	3.0
2017	13.6	13.4	5.2	4.1
2018	12.9	13.7	5.5	4.7
2019	12.4	13.2	5.7	4.4
2020	18.8	14.0	5.8	4.8
2021	11.9	14.1	6.9	6.4
2022	11.5	14.1	6.3	5.2

स्रोत: 1. मुख्य चिकित्सा अधिकारी, सोलन।

2. एस आर एस बुलेटिन, रजिस्ट्रार जनरल आफ इण्डिया, गृह मंत्रालय नई दिल्ली।

तालिका 2.2

विभिन्न कारणों से मौतों का वर्गीकरण

(31 दिसम्बर के अनुसार)

क्र०सं०	कारण	2008	2009	2010	2011	2012	2013	2014	2015	2016	2017	2018	2019	2020	2021	2022
1	2	3	4	5	6	7	8	9	10	11	12	13	14	15	16	17
1	हैजा
2	चेचक
3	महामारी (covid-19)	70	243	26
4	बुखार	5	1	1	03
5	दस्त तथा अतिसार	1	8	4	3	2	2	1	1	1	03
6	श्वास सम्बन्धी रोग	..	10	16	27	13	29	50	44	38	48	..	23	24	23	10
7	चोट एवं दुर्घटना	..	6	4	3	5	6	6	4	06	2	..	8	7	6	03
8	अन्य कारण	233	177	78	40	90	39	112	46	75	121	..	74	126	101	94
9	सभी कारणों से मृत्यु	233	193	99	78	112	82	177	96	119	172	114	106	228	374	139
	(क) पुरुष	134	63	66	26	73	51	108	63	76	113	71	68	138	181	93
	(ख) स्त्रियां	99	130	33	52	39	31	69	33	43	59	43	38	90	193	46

स्रोत : 1. मुख्य चिकित्सा अधिकारी, सोलन।

3. स्वास्थ्य व परिवार कल्याण

तालिका: 3.1 चिकित्सा संस्थानों की संख्या (31 मार्च के अनुसार)

वर्ष	चिकित्सालय		स्वास्थ्य केन्द्र				स्वास्थ्य उप- केन्द्र
	एलोपैथिक	आयुर्वेदिक	सामुदायिक स्वा० केन्द्र	प्राथमिक स्वा० केन्द्र	नागरिक औषधालय (ESI)	आयुर्वेदिक औषधालय	
1	2	3	4	5	6	7	8
2003	4	1	..	20	17	79	179
2004	4	1	..	37	4	79	179
2005	4	1	..	37	4	79	179
2006	4	1	..	37	4	79	179
2007	4	1	..	37	4	79	179
2008	4	1	..	37	4	79	179
2009	4	1	..	37	4	79	179
2010	4	1	..	37	4	79	179
2011	4	1	..	37	5	79	179
2012	4	2	..	38	5	76	179
2013	4	2	..	38	5	78*	179
2014	4	2	..	38	5	78*	179
2015	4	2	..	34	5	78*	180
2016	5	2	..	39**	7	78*	180
2017	6#	2	6	42	7	78*	181
2018	7#	2	5	41	7	78*	182
2019	7	2	6	40	7	80	182
2020	7	2	6	41	7	80	182
2021	7	2	6	39	7	80	182
2022	7	2	8	39	7	80	182
2023	7	2	8	39	7	80	182

स्रोत: 1. मुख्य चिकित्सा अधिकारी, सोलन।

2. जिला आयुर्वेदिक अधिकारी, सोलन।

नोट : *इसमें एक होम्योपैथिक तथा एक यूनानी औषधालय सम्मिलित है।**वर्ष 2016 तक सामुदायिक स्वा० केन्द्र की सूचना भी कालम सं० 4 में सम्मिलित है।#एलोपैथिक चिकित्सालय में एक ESI चिकित्सालय भी सम्मिलित है।

तालिका 3.2

चिकित्सा संस्थानों में उपचारित रोगी एवं उपलब्ध बिस्तरों की संख्या (31 दिसम्बर के अनुसार)

वर्ष	उपचारित रोगी							उपलब्ध बिस्तरों की संख्या	
	ऐलोपैथिक चिकित्सालय/ औषधालय			आयुर्वेदिक चिकित्सालय/ औषधालय			होम्योपैथी के अन्तर्गत	ऐलोपैथिक चिकित्सालय/ औषधालय	आयुर्वेदिक चिकित्सालय/ औषधालय
	कुल	बहिरंग रोगी	अन्तरंग रोगी	कुल	बहिरंग रोगी	अन्तरंग रोगी			
1	2	3	4	5	6	7	8	9	10
2006	95,042	9,07,986	87,056	2,82,914	2,80,371	2,543	..	450	23
2007	10,16,053	9,23,132	92,921	3,46,791	3,43,495	3,296	..	490	23
2008	11,20,833	1,01,603	103,230	3,99,140	3,95,608	3,532	..	490	23
2009	11,81,763	10,72,134	1,09,629	3,93,761	3,90,654	3,107	..	495	23
2010	12,17,169	11,08,229	1,08,940	3,66,079	3,63,675	2,404	..	513	23
2011	12,32,083	11,14,153	1,17,930	3,36,094	3,33,780	2,314	14,065	513	45
2012	13,16,213	11,88,680	1,27,533	3,45,360	3,41,409	3,951	13,683	525	45
2013	12,52,580	11,26,995	1,25,585	3,51,721	3,43,124	8,597	14,301	514	45
2014	12,72,869	11,43,204	1,29,665	2,93,731	2,84,538	9,193	13,063	562	45
2015	13,46,891	12,17,337	1,29,554	3,61,484	3,52,261	9,223	12,586	562	41
2016	17,29,881	15,80,977	1,48,904	3,48,993	3,39,336	9,657	6,539	581	41
2017	14,09,100	12,86,482	1,22,618	3,52,492	3,42,082	10,410	9,813	718	41
2018	14,23,922	13,02,861	1,21,061	3,34,961	3,26,637	8,324	12,368	647	41
2019	15,49,657	14,28,317	1,21,340	3,19,119	3,11,495	7,624	12,835	647	41
2020	10,38,812	9,63,721	75,091	2,24,447	2,22,813	1,634	8,608	561	41
2021	11,15,463	10,38,466	76,997	2,48,622	2,46,502	2,120	12,938	561	41
2022	13,33,108	12,41,844	91,264	2,75,031	2,69,617	5,414	13,549	561	41

स्रोत: 1.मुख्य चिकित्सा अधिकारी, सोलन।
2.जिला आयुर्वेदिक अधिकारी, सोलन।

तालिका 3.3

जिला सोलन में 31 मार्च 2023 को आयुर्वेदिक/होम्योपैथिक संस्थानों की संख्या और गतिविधियां

क्र०सं०	मद	ग्रामीण/शहरी	कुल संख्या	विकास खण्ड वार संख्या				
				धर्मपुर	कण्डाघाट	कुनिहार	सोलन	नालागढ़
1	2	3	4	5	6	7	8	9
1	आयुर्वेदिक औषधालय	ग्रामीण	74	13	9	18	7	27
		शहरी	04	1	1	1	—	1
2	आयुर्वेदिक चिकित्सालय	ग्रामीण	—	—	—	—	—	—
		शहरी	2	—	—	—	1	1
3	यूनानी स्वास्थ्य केन्द्र	ग्रामीण	1	—	—	—	—	1
		शहरी	—	—	—	—	—	—
4	अनुसन्धान संस्थान	ग्रामीण	—	—	—	—	—	—
		शहरी	—	—	—	—	—	—
5	होम्योपैथिक संस्थान	ग्रामीण	—	—	—	—	—	—
		शहरी	1	—	—	—	1	—
6	उपलब्ध शैय्याओं की संख्या	ग्रामीण	3	—	—	—	1	2
		शहरी	38	—	—	—	26	12

स्रोत: जिला आयुर्वेदिक अधिकारी, सोलन।

तालिका 3.4

जिला सोलन में ँलोपैथिक ँव ँयुर्वेदिक चिकित्सा संस्थानों में चिकित्सा कर्मचारी:

(31 मार्च के अनुसार)

वर्ष	चिकित्सक ऐलोपैथिक	चिकित्सा अधिकारी आयुर्वेदिक/ होम्योपैथी	नर्स/महिला ँव पुरुष स्वास्थ्य कर्मी		दाईयां		औषधाकार		
			ऐलोपैथिक	आयुर्वेदिक	ऐलोपैथिक	आयुर्वेदिक	ऐलोपैथिक	आयुर्वेदिक	होम्योपैथिक
1	2	3	4	5	6	7	8	9	10
2007	100	75	75	9	34	35	49	52	1
2008	103	75	81	10	31	35	46	50	1
2009	126	78	86	10	41	32	44	48	1
2010	142	78	66	10	60	32	47	45	1
2011	138	76	73	10	28	29	53	43	1
2012	132	68	107	10	29	30	57	40	1
2013	132	67	107	10	29	30	57	40	1
2014	128	66	98	10	32	29	57	41	1
2015	102	67	97	8	31	27	50	47	1
2016	101	76	144	10	31	27	57	51	1
2017	105	79	318	9	29	27	54	56	1
2018	81	72	284	9	26	25	56	53	1
2019	89	77	279	11	24	22	57	69	1
2020	115	77	243	11	22	22	64	69	1
2021	135	77	288	11	21	22	67	69	1
2022	123	76	230	11	20	20	61	79	—
2023	128	72	196	11	13	16	63	77	—
विकास खण्डवार									
कण्डाघाट	13	9	16	1	4	1	5	8	—
कुनिहार	26	10	31	1	4	5	16	17	—
धर्मपुर	23	9	38	—	3	0	18	17	—
नालागढ़	37	25	77	4	2	6	22	25	—
सोलन	29	19	34	5	—	4	02	10	—
कुल योग	128	72	196	11	13	16	63	77	—

- स्त्रोत:1. मुख्य चिकित्सा अधिकारी, सोलन।
2. जिला आयुर्वेदिक अधिकारी, सोलन।

तालिका 3.5

जिला सोलन में परिवार कल्याण कार्यक्रम की उपलब्धियाँ

वर्ष	बंध्याकरण आप्रेशन			कुल लक्ष्य का प्रतिशत	कॉपर टी प्रकरण
	नसबन्दी	नलबन्दी	कुल		
1	2	3	4	5	6
2002-03	157	2,602	2,759	92.46	3,193
2003-04	143	2,749	2,892	90.14	3,055
2004-05	143	2,966	3,109	91.44	2,549
2005-06	125	2,813	2,938	91.81	3,099
2006-07	168	2,667	2,835	91.45	2,537
2007-08	305	2,826	3,131	91.39	2,331
2008-09	208	2,642	2,850	91.26	1,762
2009-10	171	2,315	2,486	..	1,608
2010-11	162	1,963	2,125	..	1,428
2011-12	156	2,003	2,159	..	1,459
2012-13	152	2,038	2,190	..	1,789
2013-14	235	2,197	2,432	..	1,998
2014-15	82	1,577	1,659	..	2,143
2015-16	242	1,943	2,185	91.42	2,095
2016-17	66	1,549	1,615	67.57	2,009
2017-18	40	1,184	1,224	..	2,176
2018-19	20	1,086	1,106	50.16	2,219
2019-20	40	796	836	..	1,567
2020-21	16	814	830	..	985
2021-22	16	1,035	1,051	..	756
2022-23	14	1,555	1,569	..	327

स्रोत: मुख्य चिकित्सा अधिकारी, सोलन।

तालिका 3.6

जिला सोलन में पीने के पानी की सुविधा वाले ग्रामों की संख्या

वर्ष	आबाद ग्रामों की संख्या जनगणना 31/03/2023	पीने के पानी की सुविधा वाले ग्राम			स्तम्भ 2 से स्तम्भ 5 की प्रतिशतता
		समस्या	सुलभ	कुल	
1	2	3	4	5	6
2002-03	2,388	..	2,388	2,388	100
2003-04	2,388	..	2,388	2,388	100
2004-05	2,388	..	2,388	2,388	100
2005-06	2,388	..	2,388	2,388	100
2006-07	2,388	..	2,388	2,388	100
2007-08	2,388	..	2,388	2,388	100
2008-09	2,388	..	2,388	2,388	100
2009-10	2,388	..	2,388	2,388	100
2010-11	2,388	..	2,388	2,388	100
2011-12	2,388	..	2,388	2,388	100
2012-13	2,383	..	2,383	2,383	100
2013-14	2,383	..	2,383	2,383	100
2014-15	2,383	..	2,383	2,383	100
2015-16	2,383	..	2,383	2,383	100
2016-17	2,383	..	2,383	2,383	100
2017-18	2,383	..	2,383	2,383	100
2018-19	2,383	..	2,383	2,383	100
2019-20	2,383	..	2,383	2,383	100
2020-21	2,383	..	2,383	2,383	100
2021-22	2,378*	..	2,378	2,378	100
2022-23	2,378*	..	2,378	2,378	100

स्रोत: अधिशाषी अभियन्ता, सिंचाई एवं जन स्वास्थ्य विभाग, सोलन।

नोट : *वर्ष 2020 के पुनर्गठन के अनुसार।

4. शिक्षा

तालिका-4.1: जिला सोलन में शिक्षा संस्थानों की संख्या:

वर्ष	प्राथमिक पाठशालाओं की संख्या	माध्यमिक पाठशालाओं की संख्या	उच्च/वरिष्ठ माध्यमिक पाठशालाओं की संख्या	महाविद्यालय
1	2	3	4	5
2006-07	757	144	128	4
2007-08	761	166	134	4
2008-09	761	166	133	4
2009-10	761	166	133	4
2010-11	763	167	139	4
2011-12	761	164	142	4
2012-13	765	164	146	4
2013-14	766	157	153	4
2014-15	767	152	162	4
2015-16	766	148	162	7
2016-17	768	141	177	8
2017-18	769	142	187	11
2018-19	766	141	187	11
2019-20	765	141	187	11
2020-21	765	139	189	11
2021-22	765	139	189	11
2022-23	763	137	203	12
विकास खण्ड वार				
कण्डाघाट	91	16	23	1
कुनिहार	160	35	42	3
धर्मपुर	153	18	44	2
नालागढ़	234	41	56	2
सोलन	104	25	28	—
कुल योग(ग्रामीण)	742	135	193	8
शहरी	21	2	10	4
कुल जिला सोलन	763	137	203	12

स्रोत: 1.जिला परियोजना अधिकारी,सर्व शिक्षा अभियान, सोलन ।

2.प्रधानाचार्य,महाविद्यालय सोलन, नालागढ़, अर्की, दाड़लाघाट, दिग्गल, रामशहर, जयनगर, धर्मपुर, कण्डाघाट, सुबाथू, बरोटीवाला एवम् संस्कृत कॉलेज जिला सोलन ।

तालिका 4.2

शिक्षा संस्थानों में अध्यापकों की संख्या

वर्ष	अध्यापकों की संख्या			
	प्राथमिक पाठशालाएँ	माध्यमिक पाठशालाएँ	उच्च/वरिष्ठ माध्यमिक पाठशालाएँ	महा विद्यालय
1	2	3	4	5
2005-06	2,085	913	2,926	212
2006-07	1,975	837	2,450	218
2007-08	1,975	877	2,147	208
2008-09	1,882	1,696	2,265	111
2009-10	1,977	1,723	2,302	117
2010-11	1,956	1,715	2,584	121
2011-12	1,917	1,684	2,551	122
2012-13	1,896	1,666	2,535	118
2013-14	2,256	1,799	2,135	118
2014-15	1,933	2,130	1,885	113
2015-16	1,930	2,217	2,219	132
2016-17	1,890	1,603	2,368	154
2017-18	1,835	474*	2,518	156
2018-19	1,786	497	2,671	188
2019-20	1,793	514	2,764	184
2020-21	1,712	493	2,781	189
2021-22	1,599	484	2,845	187
2022-23	1,616	445	2,910	184
विकास खण्ड (नगरीय क्षेत्र सहित)				
कण्डाघाट	164	52	304	13
कुनिहार	314	117	544	32
धर्मपुर	283	48	556	26
नालागढ़	526	130	792	17
सोलन	218	89	392	—
कुल योग(ग्रामीण)	1,505	436	2,588	88
शहरी	111	9	322	96
कुल जिला सोलन	1,616	445	2,910	184

स्रोत:1. जिला परियोजना अधिकारी,सर्व शिक्षा अभियान, सोलन ।

2. प्रधानाचार्य,महाविद्यालय सोलन, नालागढ़, अर्की, दाड़लाघाट, दिग्गल, रामशहर, कण्डाघाट, जयनगर, धर्मपुर, सुबाथू, बरोटीवाला एवम् संस्कृत कॉलेज जिला सोलन ।

3. *केवल माध्यमिक स्कूलों में कार्यरत अध्यापक ।

तालिका 4.3

शिक्षा संस्थानों में छात्रों की संख्या

वर्ष	छात्रों की संख्या			
	प्राथमिक स्तर	माध्यमिक स्तर	उच्च/वरिष्ठ माध्यमिक स्तर	महाविद्यालय स्तर
1	2	3	4	5
2007-08	39,758	9,977	23,543	3,265
2008-09	38,743	9,771	23,596	4,556
2009-10	36,964	9,916	23,475	5,093
2010-11	36,016	8,630	24,430	6,274
2011-12	38,071	7,897	26,652	6,924
2012-13	37,193	7,048	28,522	6,101
2013-14	34,006	7,813	37,143	6,432
2014-15	31,989	21,205	31,237	7,049
2015-16	31,878	21,092	44,296	7,182
2016-17	31,928	20,844	27,706	8,578
2017-18	30,380	19,965	26,709	9,021
2018-19	30,993	19,285	26,510	11,761
2019-20	30,289	19,	25,517	8,908
2020-21	29,232	19,003	25,713	8,619
2021-22	31,694	19,833	26,953	9,548
2022-23	32,323	19,709	25,840	9,226
विकास खण्ड (नगरीय क्षेत्र सहित)				
कण्डाघाट	1,723	1,070	1,496	524
कुनिहार	3,610	2,680	3,782	1,069
धर्मपुर	5,353	3,290	4,218	784
नालागढ़	14,329	7,938	8,816	292
सोलन	3,447	2,170	2,629	—
कुल योग(ग्रामीण)	28,462	17,148	20,941	2,669
शहरी	3,861	2,561	4,899	6,557
कुल जिला	32,323	19,709	25,840	9,226

स्रोत: 1. जिला परियोजना अधिकारी,सर्व शिक्षा अभियान, सोलन ।

2. प्रधानाचार्य,महाविद्यालय सोलन,नालागढ़, अर्की, दाड़लाघाट, दिग्गल, जयनगर, धर्मपुर, रामशहर, कण्डाघाट, सुबाथू, बरोटीवाला एवम् संस्कृत कॉलेज जिला सोलन ।

तालिका 4.4

शिक्षा संस्थानों में अनुसूचित जाति एवं अनुसूचित जन-जाति छात्रों की संख्या

वर्ष	छात्रों की संख्या							
	प्राथमिक		माध्यमिक		उच्च / वरिष्ठ माध्यमिक पाठशालाएं		महाविद्यालय	
	अ.जा.	अ.ज.जा.	अ.जा.	अ.ज.जा.	अ.जा.	अ.ज.जा.	अ.जा.	अ.ज.जा.
1	2	3	4	5	6	7	8	9
2006-07	16,692	1,837	9,673	1,310	6,384	994	811	261
2007-08	17,254	2,295	10,833	1,725	6,366	780	775	293
2008-09	16,641	2,124	11,025	1,663	7,154	1021	868	307
2009-10	16,387	2,221	10,724	1,687	7,552	882	1,052	570
2010-11	16,458	2,197	10,437	1,570	6,372	932	992	312
2011-12	15,316	1,573	2,153	480	6,491	938	1,132	437
2012-13	15,489	1,454	2,011	469	6,622	921	1,153	391
2013-14	15,501	1,395	2,142	437	6,648	898	1,343	402
2014-15	12,370	1,200	8,405	815	9,710	723	1,672	387
2015-16	10,420	921	7,925	861	10,037	1,205	1,361	417
2016-17	11,077	617	7,764	869	9,783	1,236	1,319	390
2017-18	11,030	723	7,490	728	9,448	1,064	2,010	672
2018-19	10,790	638	6,865	694	9,430	1,108	2,126	426
2019-20	11,640	694	6,923	723	9,100	1,001	2,177	552
2020-21	10,065	594	6,665	626	9,201	975	2,077	380
2021-22	10,400	818	6,840	686	9,442	1,025	2,215	462
2022-23	10,037	655	6,598	663	8,861	1,033	2,446	418
विकास खण्ड (नगरीय क्षेत्र सहित)								
कण्डाघाट	842	4	537	—	698	4	194	10
कुनिहार	1,414	11	965	1	1,251	12	292	4
धर्मपुर	2,147	35	1,490	5	1,814	90	282	22
नालागढ़	3,363	596	2,039	26	2,597	773	118	—
सोलन	1,673	6	1,015	2	1,325	42	—	—
कुल योग(ग्रामीण)	9,439	652	6,046	34	7,685	921	886	36
शहरी	598	3	552	34	1,176	112	1,560	382
ग्रामीण	9,439	652	6,046	629	7,685	921	886	—
कुल जिला	10,037	655	6,598	663	8,861	1,033	2,446	418

स्रोत: 1. जिला परियोजना अधिकारी, सर्व शिक्षा अभियान, सोलन ।

2. प्रधानाचार्य, महाविद्यालय सोलन, नालागढ़, अर्की, दाड़लाघाट, दिग्गल, जयनगर, धर्मपुर, रामशहर, कण्डाघाट, सुबाथू, बरोटीवाला एवम् संस्कृत कॉलेज जिला सोलन ।

तालिका 4.5

अध्यापकों एवं छात्रों का अनुपात

वर्ष	अध्यापक छात्र अनुपात			
	प्राथमिक	माध्यमिक	उच्च/वरिष्ठ माध्यमिक	महाविद्यालय
1	2	3	4	5
2005-06	1 : 21	1 : 13	1 : 12	1 : 15
2006-07	1 : 22	1 : 17	1 : 17	1 : 10
2007-08	1 : 20	1 : 11	1 : 11	1 : 16
2008-09	1 : 21	1 : 6	1 : 10	1 : 41
2009-10	1 : 19	1 : 6	1 : 10	1 : 44
2010-11	1 : 18	1 : 5	1 : 9	1 : 52
2011-12	1 : 20	1 : 5	1 : 10	1 : 57
2012-13	1 : 20	1 : 4	1 : 11	1 : 52
2013-14	1 : 15	1 : 4	1 : 17	1 : 55
2014-15	1 : 16	1 : 9	1 : 30	1 : 62
2015-16	1 : 17	1 : 10	1 : 20	1 : 54
2016-17	1 : 17	1 : 13	1 : 12	1 : 56
2017-18	1 : 17	1 : 42	1 : 11	1 : 57
2018-19	1 : 17	1 : 39	1 : 10	1 : 63
2019-20	1 : 17	1 : 37	1 : 9	1 : 48
2020-21	1 : 17	1 : 38	1 : 9	1 : 46
2021-22	1 : 20	1 : 41	1 : 9	1 : 51
2022-23	1 : 20	1 : 44	1 : 9	1 : 50
विकास खण्ड (नगरीय क्षेत्र सहित)				
कण्डाघाट	1 : 11	1 : 21	1 : 5	1 : 40
कुनिहार	1 : 11	1 : 23	1 : 7	1 : 33
धर्मपुर	1 : 19	1 : 69	1 : 8	1 : 30
नालागढ़	1 : 27	1 : 61	1 : 11	1 : 17
सोलन	1 : 16	1 : 24	1 : 7	—
कुल योग(ग्रामीण)	1 : 19	1 : 39	1 : 8	1 : 30
शहरी	1 : 35	1 : 285	1 : 11	1 : 68
कुल जिला	1 : 20	1 : 44	1 : 7	1 : 50

स्त्रोत: 1. जिला परियोजना अधिकारी,सर्व शिक्षा अभियान, सोलन ।

2. प्रधानाचार्य,महाविद्यालय सोलन,नालागढ़, अर्की, दाड़लाघाट,दिग्गल, जयनगर, धर्मपुर, रामशहर, कण्डाघाट, सुबाथू, बरोटीवाला एवम् संस्कृत कॉलेज जिला सोलन ।

5. जलवायु

तालिका: 5 जिला सोलन में वार्षिक वर्षा

वर्ष	वर्षा (मि० मी०)
1	2
2002	1,718
2003	3,237
2004	3,331
2005	3,486
2006	4,856
2007	4,090
2008	6,768
2009	6,767
2010	7,061
2011	6,310
2012	4,209
2013	4,928
2014	5,345
2015	1,347
2016	1,097
2017	1,280
2018	1,328
2019	4,278
2020	4,648
2021	4,989
2022	4,618

स्रोत: जिला राजस्व अधिकारी सोलन, हि० प्र०।

6. समाज कल्याण

तालिका : 6.1 वृद्धावस्था पेंशन लाभार्थियों की संख्या और कुल वितरित पेंशन राशि

वर्ष	वृद्धावस्था पेंशन लाभार्थी		वृद्धावस्था पेंशन की राशि (रु० लाख में)
	पुरुष	स्त्रियां	
1	2	3	4
2002-03	2,601	2,555	111.37
2003-04	2,686	2,555	122.10
2004-05	2,543	2,565	125.77
2005-06	2,857	2,114	109.22
2006-07	3,192	2,228	125.70
2007-08	3,089	2,333	143.47
2008-09	4,420	2,105	148.36
2009-10	3,099	4,965	240.36
2010-11	2,560	3,174	238.53
2011-12	2,581	3,391	248.43
2012-13	2,719	2,977	400.00
2013-14	2,710	2,990	466.08
2014-15	3,658	2,438	473.57
2015-16	4,458	3,084	565.93
2016-17	5,614	3,959	669.05
2017-18	6,581	4,927	1,240.02
2018-19	6,641	4,993	1,526.31
2019-20	9,404	9,977	2,693.18
2020-21	13,447	20,480	3,079.94
2021-22	11,984	13,372	3,764.49
2022-23	15,428	17,040	5,121.58

स्रोत : जिला कल्याण अधिकारी सोलन।

तालिका 6.2

निराश्रित विधवाओं, कुष्ठ रोगियों एवम् विकलांग लाभार्थियों की संख्या और वितरित राशि

वर्ष	निराश्रित विधवाओं की संख्या जिन्हें पेंशन दी गई	कुल राशि (लाख में)	कुष्ठ पैन्शनधारी संख्या	दिये गए लाभ की राशि (लाख में)	विकलांग पैन्शनधारी	कुल राशि (लाख में)
1	2	3	4	5	6	7
2005-06	3,030	73.89	50	10.73	888	22.37
2006-07	3,030	73.89	50	12.55	880	22.17
2007-08	3,281	90.27	50	12.89	880	33.26
2008-09	3,274	123.98	50	17.15	1,004	37.96
2009-10	3,274	134.65	45	18.03	1,000	41.59
2010-11	3,450	143.52	45	18.09	1,209	50.29
2011-12	3,763	145.57	45	17.88	1,331	55.36
2012-13	4,372	199.05	45	23.58	1,342	64.60
2013-14	4,353	275.28	45	28.67	1,476	91.63
2014-15	4,522	253.52	45	30.56	1,578	17.46
2015-16	5,026	377.86	45	33.98	1,879	136.38
2016-17	5,490	437.49	45	295	2,237	170.61
2017-18	5,930	512.87	45	4.37	2,618	296.20
2018-19	6,596	966.85	45	3.92	3,246	261.96
2019-20	6,889	808.72	45	5.8	3,445	483.23
2020-21	7,401	909.34	42	6.06	3,647	435.46
2021-22	7,843	992.18	41	6.01	3,994	582.63
2022-23	8,308	1,203.15	36	6.273	4,322	717.17

स्रोत : जिला कल्याण अधिकारी, सोलन।

तालिका 6.3

जिला सोलन में विकलांग व्यक्तियों की संख्या एवं साक्षरता (जनगणना 2011)

विकलांगता की किस्म	कुल विकलांग	ग्रामीण	शहरी	पुरुष	स्त्री	साक्षरता*		
						कुल	पुरुष	स्त्री
1	2	3	4	5	6	7	8	9
अन्धे	2,390	2,191	199	1,204	1,186	(सूचना उपलब्ध नहीं है)		
अपंग	3,149	2,894	255	1,881	1,268			
बहरे	2,551	1,848	703	1,457	1,094			
गूंगे	612	523	89	382	230			
मानसिक विकलांग	1,218	1,113	105	720	498			
योग जिला	9,920	8,569	1,351	5,644	4,276			

स्रोत: जनगणना 2011

*नोट : जनगणना 2011 के अनुसार विकलांगता आधारित साक्षरता उपलब्ध नहीं है।

तालिका 6.4

जिला सोलन में विकलांग कर्मकार (जनगणना 2001)

जिला	विकलांग कर्मकार					
	कुल	कृषक	कृषि श्रमिक	पारिवारिक उद्योग	अन्य श्रमिक	अश्रमिक
1	2	3	4	5	6	7
सोलन						
कुल	4,874	2,907	113	74	1,780	6,689
पुरुष	3,405	1,714	87	54	1,550	3,565
स्त्री	1,469	1,193	26	20	230	3,124
ग्रामीण						
कुल	4,446	2,903	111	71	1,361	6,010
पुरुष	3,031	1,710	85	51	1,185	3,254
स्त्री	1,415	1,193	26	20	176	2,756
नगरीय						
कुल	428	4	2	3	419	679
पुरुष	374	4	2	3	365	311
स्त्री	54	—	—	—	54	368

स्रोत : जनगणना 2001

*नोट : जनगणना 2011 के अनुसार विकलांग कर्मकार उपलब्ध नहीं है।

7.रोजगार

तालिका 7.1 जिला सोलन में हिमाचल प्रदेश सरकार के नियमित कर्मचारियों का विभिन्न श्रेणियों के अनुसार विवरण

सन्दर्भ तिथि (31 मार्च के अनुसार)	नियमित								
	राजपत्रित				अराजपत्रित				कुल नियमित कर्मचारी (5+9)
	प्रथम श्रेणी	द्वितीय श्रेणी	तृतीय श्रेणी	कुल	द्वितीय श्रेणी	तृतीय श्रेणी	चतुर्थ श्रेणी	कुल	
1	2	3	4	5	6	7	8	9	10
2006	519	109	37	665	623	6,888	3,784	11,295	11,960
2007	471	116	22	609	590	7,180	5,093	12,863	13,472
2008	421	173	8	602	590	7,220	5,277	13,087	13,689
2009	562	144	21	727	510	7,283	5,293	13,086	13,813
2010	565	83	21	669	567	7,069	5,305	12,941	13,610
2011	565	72	9	646	742	7,093	4,894	12,729	13,375
2012	590	57	3	650	734	7,046	4,895	12,675	13,325
2013	614	63	—	677	691	7,006	4,839	12,536	13,213
2014	619	44	—	663	697	6,791	4,934	12,422	13,085
2015	624	143	18	785	618	6,977	4,674	12,269	13,054
2016	588	69	—	657	754	6,945	4,023	11,722	12,379
2017	656	81	—	737	734	6,869	4,010	11,613	12,350
2018	686	178	—	864	689	7,213	3,796	11,698	12,562
2019	727	305	—	1,032	609	6,951	3,593	11,153	12,185
2020	746	252	—	998	710	6,967	3,574	11,251	12,249
2021	763	183	—	946	855	7,540	3,414	11,809	12,755
2022	782	334	—	1,116	819	7,750	3,253	11,822	12,938
2023	847	303	—	1,150	791	7,494	3,019	11,304	12,454

स्रोत: जिला सांख्यिकीय अधिकारी सोलन,(हि0 प्र0)।

तालिका 7.2

जिला सोलन में हिमाचल प्रदेश सरकार के अनियमित कर्मचारियों का विभिन्न श्रेणियों के अनुसार विवरण

सन्दर्भ तिथि (31 मार्च के अनुसार)	अनियमित					
	अंशकालीन	दैनिक वेतन भोगी	स्वयं सेवी/विद्या उपासक	तदर्थ	अनुबंध	कुल (स्तम्भ 2 से 6)
1	2	3	4	5	6	7
2004	965	1,215	411	15	580	3,186
2005	880	1,423	1,236	38	582	4,159
2006	1,184	1,406	426	121	402	3,539
2007	930	863	104	16	273	2,186
2008	903	703	166	9	446	2,227
2009	926	577	217	21	537	2,278
2010	905	561	173	2	611	2,252
2011	769	507	143	2	680	2,101
2012	786	513	86	2	789	2,176
2013	763	496	84	2	842	2,187
2014	395	747	79	2	1,015	2,238
2015	541	680	50	—	1,075	2,346
2016	404	628	7	63	1,413	2,515
2017	253	640	7	22	1,440	2,362
2018	273	449	7	—	1,177	1,906
2019	216	422	7	—	1,444	2,089
2020	156	352	11	—	1,753	2,272
2021	146	265	10	—	1,166	1,587
2022	81	249	6	—	658	994
2023	381	247	9	—	734	1,371

स्रोत: जिला सांख्यिकीय अधिकारी सोलन, (हि0 प्र0)।

तालिका 7.3

जिला सोलन में हिमाचल प्रदेश सरकार के नियमित कर्मचारियों का सामाजिक वर्ग के अनुसार विवरण

सन्दर्भ तिथि (31 मार्च, के अनुसार)	अनुसूचित जाति			अनुसूचित जन-जाति			भूतपूर्व सैनिक			अन्य पिछड़ी जाति		
	पुरुष	स्त्रियां	कुल	पुरुष	स्त्रियां	कुल	पुरुष	स्त्रियां	कुल	पुरुष	स्त्रियां	कुल
1	2	3	4	5	6	7	8	9	10	11	12	13
2005	1,570	486	2,056	184	73	257	94	—	94	202	47	249
2006	2,083	516	2,599	331	123	454	61	—	61	229	86	315
2007	2,853	584	3,437	354	108	462	76	—	76	267	92	359
2008	2,825	577	3,402	322	90	412	106	—	106	318	87	405
2009	2,602	566	3,168	319	92	411	100	—	100	300	114	414
2010	2,664	639	3,303	369	100	469	71	—	71	270	79	349
2011	2,583	643	3,226	366	90	456	72	—	72	272	114	386
2012	2,765	642	3,407	389	105	494	98	—	98	283	96	379
2013	2,788	648	3,436	380	99	479	99	—	99	317	103	420
2014	2,704	624	3,328	397	135	532	87	—	87	282	120	402
2015	2,802	689	3,491	337	140	477	97	—	97	318	119	437
2016	2,433	671	3,104	310	119	429	73	—	73	322	131	453
2017	2,429	695	3,124	308	118	426	54	—	54	444	143	587
2018	2,397	800	3,197	327	161	488	52	—	52	331	136	467
2019	2,453	740	3,193	294	157	451	97	—	97	365	152	517
2020	2,405	766	3,171	297	155	452	94	—	94	374	153	527
2021	2,312	842	3,154	326	201	527	104	—	104	405	171	576
2022	2,431	942	3,373	377	220	597	107	—	107	453	194	647
2023	2,344	937	3,281	377	228	605	162	—	162	461	211	672

स्रोत: जिला सांख्यिकीय अधिकारी सोलन, (हि0 प्र0)।

तालिका 7.4

31मार्च 2022 तथा 2023 को जिला सोलन में निगमों सार्वजनिक उपक्रमों एवं अर्ध-शासकीय उपक्रमों में कार्यरत कर्मचारियों की संख्या

क्र०सं०	सार्वजनिक उपक्रम का नाम	कुल कर्मचारी 2022			कुल कर्मचारी 2023		
		नियमित	अनियमित	कुल	नियमित	अनियमित	कुल
1	2	3	4	5	6	7	8
1	हि०प्र० राज्य विद्युत बोर्ड	850	180	1,030	764	254	1,018
2	हि०प्र० आवास एवम् शहरी विकास प्राधिकरण	42	4	46	43	7	50
3	हि०प्र० पर्यटन विकास निगम	96	24	120	124	11	135
4	हि०प्र० पथ परिवहन निगम	641	233	874	593	298	891
5	हि०प्र० राज्य नागरिक आपूर्ति निगम	55	2	57	52	6	58
6	हि०प्र० एग्रो इण्डस्ट्रीज निगम	2	0	2	2	—	2
7	हि०प्र० राज्य वन निगम	88	6	94	69	21	90
8	कोल्ड स्टोर, परवाणू	5	0	5	5	—	5
9	फल विद्यायन संयन्त्र, परवाणू	18	2	20	18	—	18
10	हि०प्र० अनु०जा० तथा जन जा० विकास निगम	20	1	21	19	4	23
11	हि०प्र० मार्केट बोर्ड, सोलन	24	0	24	27	—	27
12	हि०प्र० महिला विकास निगम, सोलन	1	1	2	2	1	3
योग		1,842	453	2,295	1,718	602	2,320

स्रोत: जिला सांख्यिकीय अधिकारी सोलन,(हि० प्र०)।

तालिका 7.5

31 मार्च के अनुसार जिला सोलन में स्थानीय निकायों में कार्यरत कर्मचारियों की संख्या

क्र०सं०	स्थानीय निकाय का नाम	कर्मचारियों की संख्या 31.03.2022			कर्मचारियों की संख्या 31.03.2023		
		नियमित	अनियमित	कुल	नियमित	अनियमित	कुल
1	2	3	4	5	6	7	8
1	नगर निगम, सोलन	139	4	143	136	3	139
2	नगर परिषद, नालागढ़,	23	0	23	19	—	19
3	नगर पंचायत, अर्की	11	0	11	12	—	12
4	नगर परिषद, परवाणू	30	1	31	30	1	31
5	नगर परिषद, बद्दी	6	0	6	6	2	8
6	छावनी बोर्ड, सुबाथू	32	0	32	31	—	31
7	छावनी बोर्ड, डगशाई	42	0	42	37	—	37
8	छावनी बोर्ड, कसौली	60	0	60	57	2	59
9	नगर पंचायत, कण्डाघाट	2	1	3	2	1	3
योग :		345	6	351	330	9	339

स्रोत : जिला सांख्यिकीय कार्यालय सोलन,(हि० प्र०)।

तालिका 7.6

रोजगार कार्यालय जिला सोलन में चालू पंजियों पर उपलब्ध प्रत्याशियों का व्यावसायिक वर्गीकरण
(31दिसम्बर के अनुसार)

वर्ष	व्यवसायिक एवं तकनीकी सेवाएं	प्रशासनिक कार्यवाहक और प्रबन्धकीय	लिपिक एवं अन्य सम्बन्धित सेवाएं	परिवहन एवं संचार	शिल्पकार	अन्य कुशल	अकुशल	कुल
1	2	3	4	5	6	7	8	9
1999	4,219	191	3,802	1,978	7,843	897	52,070	71,000
2000	4,717	199	3,773	2,899	3,894	938	56,187	72,607
2001	4,762	199	3,791	2,149	3,878	907	57,310	72,996
2002	5,353	140	4,224	1,687	3,690	558	55,280	70,932
2003	5,366	130	3,224	1,930	3,487	560	50,287	64,984
2004	5,348	119	3,467	1,412	2,001	394	41,943	54,684
2005	5,749	100	2,883	1,327	1,652	289	35,447	47,447
2006	6,376	117	2,671	1,285	2,083	560	35,023	48,118
2007	6,094	133	2,118	1,081	1,388	310	34,882	46,006
2008	7,270	138	2,179	976	1,750	517	36,305	49,135
2009	7,986	184	2,143	498	1,689	903	36,539	49,942
2010	8,771	236	2,236	996	1,774	453	39,068	53,534
2011	10,437	307	2,396	932	2,065	746	4,120	58,403
2012	10,361	355	2,530	774	2,371	755	41,683	58,829
2013	11,639	420	2,807	880	2,564	731	44,989	64,030
2014	11,322	443	2,725	819	2,853	536	43,499	62,197
2015	9,435	606	2,324	675	2,809	424	35,533	51,806
2016	7,654	632	1,809	757	2,025	479	37,839	51,223
2017	7,042	1,934	1,902	968	1,867	880	39,084	53,677
2018	7,149	2,378	2,673	1,372	2,532	1,036	44,230	61,370
2019	5,793	2,637	2,629	1,205	2,082	925	43,090	58,361
2020	5,638	2,504	2,484	999	2,269	872	39,169	53,935
2021	5,022	2,621	3,241	1,021	2,396	885	40,498	55,684
2022	4,625	2,743	2,957	1,102	2,397	37,638	28	51,490

स्त्रोत : जिला रोजगार अधिकारी, सोलन।

तालिका 7.7

जिला सोलन में रोजगार कार्यालय द्वारा 31 दिसम्बर की समाप्ति तक पंजीकरण एवं कार्य प्रदाय

वर्ष	कार्यालयों की संख्या	पंजीकृत प्रार्थियों की संख्या	अधिसूचित रिक्त स्थानों की संख्या	काम दिलाए गए प्रार्थियों की संख्या	वर्ष के अंत में चालू पंजी पर प्रार्थियों की संख्या	रिक्त स्थान जो शेष रहे
1	2	3	4	5	6	7
2002	4	7,833	229	101	70,932	360
2003	4	9,455	75	82	64,984	310
2004	4	9,011	221	121	54,684	348
2005	4	8,634	561	200	47,447	396
2006	4	10,561	360	160	48,038	239
2007	4	9,626	1,503	1,070	46,006	437
2008	4	9,744	609	774	49,135	380
2009	4	10,184	2,323	775	49,942	882
2010	4	8,875	889	636	53,534	612
2011	4	8,408	1,542	851	58,403	634
2012	4	10,614	1,251	736	58,829	683
2013	4	14,987	827	798	64,030	187
2014	4	11,544	2,013	537	62,197	542
2015	4	14,041	506	355	51,826	409
2016	4	10,126	93	164	51,223	377
2017	5	14,648	963	380	53,677	267
2018	5	8,757	2,357	272	61,370	251
2019	5	13,178	3,044	627	58,361	2,417
2020	5	6,000	2,559	75	53,935	3,904
2021	5	12,799	2,765	191	55,684	—
2022	5	10,280	2,642	527	51,490	—

स्रोत : जिला रोजगार अधिकारी सोलन।

तालिका 7.8

दुकान, व्यापारिक संस्थान, होटल एवं रैस्टोरेन्ट तथा कार्यरत कर्मचारियों की संख्यां

वर्ष	स्थानों की संख्या जहां दुकान एक्ट लागू है	दुकानें		व्यापारिक संस्थान		होटल/रैस्टोरेन्ट		कुल	
		संख्या	कर्मचारी	संख्या	कर्मचारी	संख्या	कर्मचारी	संख्या	कर्मचारी
1	2	3	4	5	6	7	8	9	10
2008	—	4,937	1,696	669	455	580	397	6,186	2,548
2009	—	5,028	1,748	719	519	604	456	6,351	2,723
2010	—	5,249	1,761	792	563	731	483	6,772	2,807
2011	—	5,382	1,949	857	844	745	543	6,984	3,336
2012	—	7,081	2,718	1,294	2,517	915	936	9,290	6,171
2013	—	7,343	2,709	1,364	2,746	949	1,124	9,656	6,579
2014	—	1,008	470	396	1,681	222	927	1,626	2,578
2015	—	5,865	2,227	1,040	1,103	719	688	7,624	4,018
2016	—	6,680	2,387	1,195	1,661	777	835	8,652	4,883
2017	—	5,582	2,252	866	867	655	529	7,103	3,648
2018	12	14,746	5,694	2,862	5,831	1,868	2,173	19,476	13,698
2019	12	8,479	3,269	1,850	4,850	1,091	1,870	11,420	9,989
2020	12	7,134	2,907	1,429	3,472	967	1,492	9,530	7,871
2021	12	8,723	3,314	1,917	4,913	1,113	1,930	11,753	10,157
2022	12	8,858	3,375	1,970	5,044	1,165	2,033	11,993	10,452

स्रोत: श्रम अधिकारी, जिला सोलन।

8. पुलिस तथा अपराध

तालिका 8.1 जिला सोलन में पुलिस स्टेशन की संख्या

31मार्च, 2023 के अनुसार

क्र०सं०	पुलिस स्टेशन का नाम	तहसील / उप-तहसील
1	2	3
1	पुलिस स्टेशन, सोलन सदर	सोलन
2	पुलिस स्टेशन, अर्की	अर्की
3	पुलिस स्टेशन, दाड़लाघाट	दाड़लाघाट (उ०त०)
4	पुलिस स्टेशन, बाघा	दाड़लाघाट (उ०त०)
5	पुलिस स्टेशन, कण्डाघाट	कण्डाघाट
6	पुलिस स्टेशन, कसौली	कसौली
7	पुलिस स्टेशन, धर्मपुर	कसौली
8	पुलिस स्टेशन, परवाणू	परवाणू (उ०त०)
9	पुलिस स्टेशन, नालागढ़	नालागढ़
10	पुलिस स्टेशन, बरोटीवाला	बद्दी
11	पुलिस महिला थाना, बद्दी	बद्दी
12	पुलिस थाना, बद्दी	बद्दी
13	पुलिस थाना, रामशहर	रामशहर (उ०त०)
14	पुलिस महिला थाना, सोलन	सोलन
15	पुलिस स्टेशन, कुनिहार	कुनिहार (उ०त०)
16	पुलिस स्टेशन, मानपूरा	बद्दी
बाहरी चौकीयां / यातायात चौक पोस्टों की संख्या		
1	पुलिस यातायात बैरियर ढेरोंवाला	नालागढ़
2	पुलिस यातायात बैरियर, बरोटीवाला	बद्दी
3	पुलिस यातायात बैरियर, बद्दी	बद्दी
4	पुलिस यातायात बैरियर, टिम्बर ट्रैल परवाणू	परवाणू (उ०त०)
5	पुलिस यातायात बैरियर, परवाणू सेक्टर-4	परवाणू (उ०त०)
6	अस्थाई चौक पोस्ट सेक्टर-4 परवाणू	परवाणू (उ०त०)

स्रोत: पुलिस अधीक्षक, सोलन एवम् बद्दी (हि० प्र०)।

तालिका 8.1.1**31.03.2023 को जिला सोलन में पुलिस चौकी की संख्या**

क्र०सं०	पुलिस चौकी का नाम	तहसील / उप-तहसील
1	2	3
1	पुलिस चौकी, सोलन नगर	सोलन
2	पुलिस चौकी, सपरून	सोलन
3	पुलिस चौकी, चायल	कण्डाघाट
4	पुलिस चौकी, सायरी	ममलीग (उ०त०)
5	पुलिस चौकी, गढ़खल	कसौली
6	पुलिस चौकी, सुबाथू	कसौली
7	पुलिस चौकी, डगशाई	सोलन
8	पुलिस चौकी, भोजनगर	परवाणू (उ०त०)
9	पुलिस चौकी, कुठाड	कृष्णगढ़ (उ०त०)
10	पुलिस चौकी, जोगों	अर्की
11	पुलिस चौकी, दभोटा	नालागढ़
12	पुलिस चौकी, सरली	अर्की

31.3.2023 को जिला सोलन में बेतार सन्देश केन्द्रों की संख्या

1	जिला पुलिस कन्ट्रोल रूम सोलन	सोलन
2	पुलिस लाईन सोलन	सोलन
3	यातायात कन्ट्रोल रूम सोलन	सोलन
4	पुलिस अधीक्षक कार्यालय बद्दी	बद्दी
5	रिपीटर स्टेशन मलगन	नालागढ़

नोट:—उपरोक्त के अतिरिक्त समस्त पुलिस स्टेशनों एवं पुलिस चौकियों/बाहरी चौकियों में बेतार सन्देश केन्द्र स्थापित हैं।
स्रोत: पुलिस अधीक्षक, सोलन व बद्दी।

तालिका 8.2

जिला सोलन में अपराधों का विवरण

(31 दिसम्बर के अनुसार)

वर्ष	शान्ति भंग		हत्या		अन्य गम्भीर अपराध		डकैती		पशु चोरी		सम्पत्ति चोरी (रु 000)		साधारण चोरियां		घर अनाधि प्रवेश / मकान अतिक्रमण	
	सूचित	दण्डित	सूचित	दण्डित	सूचित	दण्डित	सूचित	दण्डित	सूचित	दण्डित	सूचित	पुनः प्राप्त	सूचित	दण्डित	सूचित	दण्डित
1	2	3	4	5	6	7	8	9	10	11	12	13	14	15	16	17
2007	70	5	10	3	39	4	2	—	—	—	3,51,38,633	97,32,438	255	10	116	2
2008	71	8	16	5	34	8	3	—	—	—	3,51,44,248	1,42,94,685	225	14	92	1
2009	73	3	17	4	61	5	1	—	—	—	27,40,254	86,33,692	179	16	102	6
2010	59	—	14	1	92	4	—	—	1	—	5,89,29,127	2,46,67,933	200	2	82	2
2011	45	—	13	—	45	—	—	—	1	—	3,73,16,497	1,24,67,907	190	1	76	—
2012	66	—	3	—	55	—	1	—	1	—	14,26,47,726	1,02,22,762	226	—	75	—
2013	59	—	13	—	30	14	1	—	2	—	4,81,55,751	1,57,26,662	225	—	67	—
2014	36	—	22	1	85	—	—	—	2	—	6,84,28,266	3,59,45,329	210	2	75	—
2015	56	—	14	—	71	—	—	—	1	—	4,04,30,647	1,91,38,311	187	—	64	—
2016	42	—	17	—	77	1	1	—	—	—	3,66,41,900	1,73,91,091	145	—	49	1
2017	57	—	12	—	106	—	1	—	2	—	5,11,03,610	2,39,00,537	178	—	57	—
2018	51	—	12	—	255	5	1	—	2	—	4,71,21,874	1,40,38,278	299	17	55	—
2019	50	—	10	—	297	2	—	—	—	—	3,50,83,746	2,23,28,261	186	6	64	—
2020	43	—	15	—	229	—	2	—	—	—	1,82,50,801	1,05,15,442	129	3	68	—
2021	43	—	19	—	314	—	1	—	—	—	1,58,90,054	82,04,096	136	4	48	—
2022	52	1	12	1	282	18	—	—	1	—	2,27,52,313	1,26,14,541	234	11	63	—

स्रोत: पुलिस अधीक्षक, सोलन बद्दी(हि0प्र0)

तालिका 8.3

जिला सोलन में पुलिस कर्मियों की संख्या

(प्रति वर्ष 31 मार्च, के अनुसार)

सन्दर्भ वर्ष 31मार्च के अनुसार	कर्मियों का विवरण एवं संख्या:					योग
	सहायक निरीक्षक तथा उससे ऊपर अधिकारी	हैड कांस्टेबल	कांस्टेबल	रसोईया (कुक)	अन्य प्रशासनिक एवं तकनीकी कर्मचारी	
1.	2.	3.	4.	5.	6.	7.
2007-08	41	153	702	7	24	927
2008-09	48	147	650	7	26	878
2009-10	69	145	565	8	21	808
2010-11	73	140	642	7	21	883
2011-12	114	147	645	7	21	934
2012-13	119	147	649	8	19	942
2013-14	110	141	632	10	19	912
2014-15	106	144	651	10	28	939
2015-16	109	146	652	10	20	937
2016-17	110	151	665	10	27	963
2017-18	107	148	667	9	30	961
2018-19	123	153	679	9	19	983
2019-20	131	166	751	7	20	1,075
2020-21	114	167	743	5	26	1,055
2021-22	129	171	780	7	27	1,114
2022-23	121	151	756	5	14	1,047

स्रोत: पुलिस अधीक्षक, सोलन एवं बद्दी।

तालिका 8.4

जिला सोलन में सड़क दुर्घटनाएं

(31 दिसम्बर के अनुसार)

वर्ष	घटित मामले	मारे गए व्यक्ति	घायल व्यक्ति	संलिप्त वाहन
1.	2.	3.	4.	5.
2007	366	110	630	637
2008	359	90	549	464
2009	334	125	594	475
2010	388	155	576	520
2011	407	133	728	447
2012	400	120	600	577
2013	476	143	780	639
2014	447	136	707	616
2015	404	124	627	534
2016	435	144	645	622
2017	431	129	590	601
2018	383	101	590	508
2019	336	113	478	440
2020	267	110	423	412
2021	326	140	459	482
2022	329	134	426	504

स्रोत: पुलिस अधीक्षक, सोलन एवं बद्दी।

9. राज्य आय

तालिका 9.1 विभिन्न उद्योगों के अनुसार राज्य घरेलू उत्पादन, प्रचलित भावों पर (लाख रू०) हिमाचल प्रदेश कुल घरेलू उत्पादन से प्रतिशतता
(आधार वर्ष 2011-12)

क्षेत्र	2018-19	प्रतिशतता	2019-20	प्रतिशतता	2020-21 (अस्थाइ)	प्रतिशतता	2021-22 (द्रुत)	प्रतिशतता	2022-23 (अग्रिम)	प्रतिशतता
1	2	3	4	5	6	7	8	9	10	11
1.कृषि और पशुपालन	12,75,096	9.17	16,18,682	10.86	14,40,068	9.88	15,79,393	9.49	18,53,773	10.05
2. वन उद्योग तथा लटठे बनाना	4,84,004	3.48	6,50,195	4.36	5,67,208	3.89	5,83,308	3.5	6,05,322	3.28
3. मछली उद्योग।	17,563	0.13	18,881	0.13	20,638	0.14	23,910	0.14	25,584	0.14
4. खनन उद्योग तथा उत्पादन	44,001	0.32	46,210	0.31	43,513	0.3	40,622	0.24	43,658	0.24
उप-जोड़ (1+2+3+4)	18,20,665	13.1	23,33,968	15.66	2071428	14.22	22,27,233	13.38	25,28,337	13.7
5. विनिर्माण पंजीकृत और अपंजीकृत	43,68,017	31.43	43,41,954	29.13	44,83,210	30.77	51,98,809	31.23	56,88,505	30.83
6. निर्माण कार्य	10,14,878	7.3	10,69,058	7.17	10,42,620	7.15	10,31,479	6.2	11,58,938	6.28
7. विद्युत गैस और जलापूर्ति	8,55,203	6.15	8,90,302	5.97	8,95,336	6.14	9,38,292	5.64	10,37,366	5.62
उप-जोड़ (5+6+7)	62,38,098	44.88	63,01,313	42.28	64,21,167	44.07	71,68,581	43.07	78,84,810	42.73
8. अन्य सभी क्षेत्र	58,39,637	42.02	62,68,884	42.06	60,79,336	41.72	72,48,420	43.55	80,37,921	43.56
मूल कीमत पर राज्य सकल वर्धित मूल्य (1-8)	1,38,98,399	100	1,49,04,167	100	1,45,71,931	100	1,66,44,235	100	1,84,51,068	100
कुल सकल राज्य घरेलू उत्पादन	1,48,38,329	X	1,59,16,402	X	1,55,25,120	X	1,76,26,947	X	1,95,40,459	X

स्रोत: आर्थिक सलाहकार हिमाचल प्रदेश सरकार शिमला।

तालिका 9.2

राज्य घरेलू उत्पाद एवं प्रति व्यक्ति आय हिमाचल प्रदेश

(आधार वर्ष 2011-12)

वर्ष	सकल घरेलू उत्पाद (करोड़ रू0 में)		स्थिर भावों पर आर्थिक वृद्धि दर	प्रचलित भावों पर
	प्रचलित भावों पर	स्थिर भावों पर		व्यक्ति आय (रूपये में)
1	2	3	4	5
आधार वर्ष 2011-2012				
2014-15	1,03,77,232	89,06,019	7.5	1,23,299
2015-16	1,14,23,941	96,27,406	8.1	1,35,512
2016-17	1,25,63,365	1,03,05,500	7.0	1,50,290
2017-18	1,38,55,109	1,09,40,628	6.2	1,65,497
2018-19	1,48,38,329	1,16,41,398	6.4	1,74,804
2019-20	1,59,16,402	1,21,18,696	4.1	1,86,559
2020-21(अनन्तिम)	1,55,25,120	1,17,55,479	-3	1,77,924
2021-22(दुत)	1,76,26,947	1,26,43,325	8.3	2,01,271
2022-23(अग्रिम)	1,95,40,459	1,34,57,582	6.4	2,22,227

स्रोत: आर्थिक सलाहकार ,हिमाचल प्रदेश सरकार, शिमला-171009.

तालिका 9.3

हिमाचल प्रदेश औद्योगिक उपभोक्ता भाव सूचकांक

वर्ष	सूचकांक आधार 1965=100	वर्ष	सूचकांक आधार 1982=100	वर्ष	सूचकांक आधार 2001=100	वर्ष	सूचकांक आधार 2016=100
1985	440	1989	165	2006	120	2021	123.4
1986	478	1990	182	2007	126	2022	129.7
1987	514	1991	205	2008	135		
1988	568	1992	226	2009	147		
		1993	244	2010	161		
		1994	268	2011	172		
		1995	292	2012	188		
		1996	314	2013	208		
		1997	340	2014	222		
		1998	386	2015	232		
		1999	407	2016	242		
		2000	430	2017	253		
		2001	447	2018	261		
		2002	454	2019	274		
		2003	466	2020	*120.6		
		2004	488				

नोट* : सितम्बर, 1988 से श्रृंखला को बन्द करके आधार 1982 = 100 से नई श्रृंखला आरम्भ की गई (लिंकिंग फैक्टर-3.75)।

नोट* : 2006 से पुरानी श्रृंखला को बन्द करके आधार 2001= 100 से नई श्रृंखला आरम्भ की गई (लिंकिंग फैक्टर-4.53)।

नोट* : 2021 से पुरानी श्रृंखला को बन्द करके आधार 2016 = 100 से नई श्रृंखला आरम्भ की गई (लिंकिंग फैक्टर-2.46)।

स्रोत: श्रम ब्यूरो, भारत सरकार।

तालिका 9.4

वर्ष एवं माहवार हिमाचल प्रदेश औद्योगिक मूल्य सूचकांक

महीने के नाम	वर्ष											वर्ष	
	आधार सूचकांक 2001 =100											आधार सूचकांक 2016 =100	
	2010	2011	2012	2013	2014	2015	2016	2017	2018	2019	2020	2021	2022
जनवरी	156	168	178	198	214	225	237	251	258	266	282	120.0	126.0
फरवरी	156	166	178	199	215	225	237	252	256	266	280	120.5	126.4
मार्च	157	165	180	199	217	226	236	253	256	267	281	121.4	126.9
अप्रैल	158	167	185	201	219	227	237	248	257	270	282	121.8	129.1
मई	158	169	185	205	219	229	238	247	256	271	280	121.7	131.3
जून	158	169	186	208	221	230	241	250	258	272	282	122.5	131.9
जुलाई	163	174	192	213	227	233	246	257	265	274	288	123.8	129.7
अगस्त	164	174	195	214	229	234	246	259	267	275	291	124.0	131.2
सितम्बर	165	176	195	215	228	236	245	258	266	277	*120.8	124.6	131.2
अक्टूबर	152	165	195	217	227	239	248	258	267	280	122.1	126.7	131.7
नवम्बर	165	179	196	218	225	241	248	260	266	281	122.5	127.6	131.3
दिसम्बर	166	177	196	213	224	238	246	259	265	283	120.6	125.7	130.2

नोट* : सितम्बर, 1988 से श्रृंखला को बन्द करके आधार 1982 = 100 से नई श्रृंखला आरम्भ की गई (लिकिंग फैक्टर-3.75)।

नोट* : 2006 से पुरानी श्रृंखला को बन्द करके आधार 2001=100 से नई श्रृंखला आरम्भ की गई (लिकिंग फैक्टर-4.53)।

नोट* : 2016=100 आधार वर्ष।

स्रोत: श्रम ब्यूरो, भारत सरकार।

10. कृषि

तालिका 10.1 जिला सोलन में वर्षवार भूमि उपयोग

(हैक्टेयर में)

वर्ष जिला / तहसील	ग्राम प्रपत्रों के अनुसार कुल क्षेत्रफल	वन	कृषि के लिए अनुपलब्ध भूमि		योग (4+5)	वर्तमान परती भूमि के अतिरिक्त अन्य अकृष्य भूमि			
			अकृषि कार्यों में प्रयुक्त भूमि	बंजर तथा अकृष्य भूमि		स्थायी चरागाह और चरने योग्य भूमि	विविध वृक्ष आदि वाली भूमि	कृषि योग्य बेकार भूमि	योग (7+8+9)
1	2	3	4	5	6	7	8	9	10
2009-10	1,80,923	20,290	12,545	11,710	24,255	81,993	553	9,577	92,123
2010-11	1,80,923	20,271	13,293	10,903	24,196	77,695	553	14,980	93,228
2011-12	1,80,923	20,271	12,623	11,862	24,485	77,886	618	14,072	92,576
2012-13	1,80,962	20,222	13,031	13,608	26,639	76,401	619	14,004	91,024
2013-14	1,80,962	20,222	13,031	13,608	26,639	76,401	619	14,004	91,024
2014-15	1,80,962	20,222	13,295	13,332	26,627	76,360	619	13,962	90,941
2015-16	1,81,007	20,222	13,295	13,350	26,645	76,387	619	13,962	90,968
2016-17	1,81,007	20,222	13,295	13,350	26,645	76,387	619	13,962	90,968
2017-18	1,81,035	20,425	12,356	12,770	25,126	73,463	637	12,609	86,709
2018-19	1,81,035	20,425	19,305	12,333	31,638	73,463	637	11,341	85,441
2019-20	1,81,035	20,435	13,483	11,922	25,405	78,637	1,167	11,515	91,319
2020-21	1,81,035	20,435	13,326	10,654	23,980	76,175	1,182	15,632	92,989
2021-22	1,81,035	21,233	15,821	10,276	26,097	74,818	492	14,244	89,554
तहसील									
अर्की	13,153	747	1,321	375	1,696	7,483	—	434	7,917
कण्डाघाट	13,476	450	1,225	19	1,244	9,247	5	628	9,880
कसौली	7,645	822	583	988	1,571	3,417	—	517	3,934
नालागढ़	20,847	2,022	941	3,218	4,159	3,907	125	1,298	5,330
सोलन	21,053	451	1,925	1,488	3,413	11,637	3	2,105	13,745
बद्दी	23,263	5,659	1,796	1,671	3,467	5,558	281	1,727	7,566
उप-तहसील									
कृष्णगढ़	12,107	1,236	2,128	393	2,521	5,182	—	945	6,127
रामशहर	18,322	2,617	1,397	840	2,237	8,398	—	1,837	10,235
दाड़लाघाट	20,957	4,903	989	427	1,416	9,104	37	916	10,057
ममलीग	7,246	24	719	0	719	4,865	0	480	5,345
पंजैहरा	14,022	938	2,021	506	2,527	2,463	12	2,612	5,087
कुनिहार	5,344	1,291	135	230	365	2,091	29	268	2,388
परवाणू	3,600	73	641	121	762	1,466	—	477	1,943
जिला सोलन	1,81,035	21,233	15,821	10,276	26,097	74,818	492	14,244	89,554

क्रमशः

तालिका 10.1

जिला सोलन में वर्षवार भूमि उपयोग

(हैक्टेयर में)

वर्ष/जिला/ तहसील	परती भूमि			शुद्ध बोया गया क्षेत्र	एक से अधिक बार बोया गया क्षेत्र	कुल बोया गया क्षेत्र	कृषि योग्य क्षेत्र (शुद्ध बोया गया क्षेत्र + चालू परती भूमि) (12+14)	शुद्ध बोया गया क्षेत्र	कुल बोया गया क्षेत्र	शुद्ध बोये गये क्षेत्र की कुल बोये गये क्षेत्र से प्रतिशतता
	अन्य परती भूमि	चालू परती भूमि	योग(11+1 2)							
1	11	12	13	14	15	16	17	18	19	20
2009-10	1,985	2,904	4,889	37,366	26,874	64,240	40,270	37,366	64,240	58.17
2010-11	2,896	2,586	5,482	37,743	24,712	62,455	40,329	37,743	62,455	60.43
2011-12	3,101	3,491	6,592	36,999	23,739	60,738	40,490	36,999	60,738	60.91
2012-13	2,611	5,310	7,921	35,156	27,516	62,522	40,466	35,156	62,522	56.22
2013-14	2,611	5,310	7,921	35,147	27,516	62,356	40,457	35,147	62,356	56.36
2014-15	2,773	5,036	7,809	35,363	27,233	62,496	40,399	35,363	62,496	56.58
2015-16	2,773	5,036	7,809	35,347	27,233	62,592	40,399	35,347	62,592	56.47
2016-17	2,773	5,036	7,809	35,339	27,233	62,574	40,399	35,339	62,574	56.47
2017-18	2,712	4,809	7,521	35,051	30,897	63,102	39,876	35,051	63,102	55.54
2018-19	2,254	5,125	7,379	34,532	29,769	61,455	39,657	34,532	61,455	56.19
2019-20	2,242	9,695	12,137	32,435	26,040	58,475	42,130	32,435	58,475	55.46
2020-21	2,220	6,355	8,575	35,056	28,159	63,215	41,411	35,056	63,215	55.45
2021-22	3,326	9,293	12,619	31,532	24,523	56,055	40,827	31,532	56,055	56.25
तहसील										
अर्की	—	303	303	2,490	1,504	3,994	2,793	2,490	3,994	62.34
कण्डाघाट	83	589	672	1,230	372	1,602	1,819	1,230	1,602	76.77
कसौली	—	477	477	841	828	1,669	1,318	841	1,669	50.38
नालागढ़	1,599	2,850	4,449	4,887	4,200	9,087	7,739	4,887	9,087	53.78
सोलन	528	331	859	2,585	2,110	4,695	2,916	2,585	4,695	55.05
बद्दी	465	1,809	2,274	4,297	3,788	8,085	6,106	4,297	8,085	53.14
उप-तहसील										
कृष्णगढ़	65	738	803	1,420	1,219	2,639	2,158	1,420	2,639	53.80
रामशहर	128	505	633	2,600	1,508	4,108	3,105	2,600	4,108	63.29
दाड़लाघाट	51	726	777	3,804	2,619	6,423	4,530	3,804	6,423	59.16
ममलीग	30	285	315	843	538	1,381	1,128	843	1,381	61.04
पंजैहरा	196	359	555	4,915	4,504	9,419	5,274	4,915	9,419	52.18
कुनिहार	181	108	289	1,011	832	1,843	1,119	1,011	1,843	54.85
परवाणू	—	213	213	609	501	1,110	822	609	1,110	54.86
जिला सोलन	3,326	9,293	12,619	31,532	24,523	56,055	40,827	31,532	56,055	56.25

तालिका 10.2

जिला सोलन में वर्षवार शुद्ध सिंचित क्षेत्रफल (हैक्टेयर)

वर्ष	कूहले/ नहरें	तालाब	कुएं तथा कूप	अन्य साधन	योग	शुद्ध बोए गए क्षेत्र से शुद्ध सिंचित क्षेत्र की प्रतिशतता
1	2	3	4	5	6	7
2009-10	6,786	—	3,608	1,080	11,474	30.71
2010-11	7,244	—	3,987	1,047	12,278	30.71
2011-12	6,511	—	4,238	1,211	11,960	32.33
2012-13	4,804	—	2,168	720	7,692	21.87
2013-14	4,830	—	2,168	720	7,718	21.95
2014-15	4,856	—	2,171	1,038	8,073	22.82
2015-16	4,815	—	2,098	650	7,563	21.39
2016-17	4,641	—	2,096	824	7,561	21.39
2017-18	3,064	6	2,289	1,776	7,135	20.35
2018-19	3,022	6	2,093	1,708	6,829	19.77
2019-20	5,357	29	2,924	813	9,123	28.12
2020-21	5,547	120	3,200	802	9,669	27.58
2021-22	5,309	116	3,301	883	9,609	30.47
तहसीलवार						
अर्की	109	—	—	—	109	4.37
कण्डाघाट	681	0	—	0	681	55.36
कसौली	54	—	101	41	196	23.30
नालागढ़	290	—	1,558	421	2,269	46.42
सोलन	1,675	—	13	15	1,703	65.88
बद्दी	10	70	293	37	410	9.54
उप-तहसील						
कृष्णगढ़	267	—	—	71	338	23.80
रामशहर	531	—	—	126	657	25.26
दाड़लाघाट	751	46	—	2	799	21.00
ममलीग	229	—	—	10	239	28.35
पंजौरा	433	—	1,336	12	1,781	36.23
कुनिहार	225	—	—	33	258	25.51
परवाणू	54	—	—	115	169	27.75
जिला सोलन	5,309	116	3,301	883	9,609	30.47

स्रोत: जिला राजस्व अधिकारी, सोलन, हि0 प्र0 ।

तालिका 10.3
जिला सोलन में वर्षवार मुख्य फसलों के अधीन क्षेत्रफल (हैक्टेयर)

फसलें	क्षेत्रफल (हैक्टेयर)						
	2015-16	2016-17	2017-18	2018-19	2019-20	2020-21	2021-22
1	2	3	4	5	6	7	8
क) खाद्य फसलें							
1.अनाज							
गेहूँ	18,260	17,642	20,429	19,171	17,574	17,507	21,995
मक्की	19,471	19,016	20,937	20,847	23,258	24,704	23,568
चावल	1,404	1,306	1,453	1,445	1,610	1,472	1,543
जौ	1,353	1,284	1,205	1,149	10,74	1,059	1,240
छोटा और अन्य अनाज	11	52	3	13	0	5	11
2.दालें							
चना	59	13	23	59	58	73	41
अन्य दालें	414	760	395	725	383	391	920
कुल खाद्यान	40,972	40,073	44,445	43,409	43,957	45,211	49,318
3.अन्य खाद्यान फसलें							
गन्ना	18	22	26	10	70	10	310
आलू	78	63	111	86	110	91	117
फल	417	459	464	489	313	307	352
प्याज	88	85	120	150	102	121	172
अन्य सब्जियां	3,739	3,715	3,300	2,791	3,853	3,825	3,410
मिर्च	68	76	58	53	76	45	66
अदरक	203	242	273	283	272	284	337
अन्य मसाले	35	14	17	25	75	48	51
अन्य खाद्य फसलें	—	—	—	355	111	204	75
कुल अन्य खाद्य फसलें	4,646	4,676	4,369	4,242	4,989	4,935	4,890
कुल खाद्य फसलें	45,618	44,749	48,814	47,862	4,8973	50,146	54,208
(ख) अखाद्य फसलें							
खाद्य तिलहन (मूंगफली व तिल)	91	111	74	82	127	106	57
अखाद्य तिलहन (सरसों)	352	503	484	479	372	405	583
तम्बाकू	—	—	9	—	21	4	5
कपास व अन्य रेशा	152	210	152	152	55	55	16
5.चारा फसलें	570	552	631	562	325	288	207
कुल खाद्य एवं अखाद्य फसलें	46,783	46,125	50,164	49,137	49,873	51,004	55,076

स्रोत : जिला राजस्व अधिकारी, सोलन, हि० प्र० ।

तालिका 10.3.1

जिला सोलन में तहसील/उप-तहसीलवार मुख्य फसलों के अधीन क्षेत्रफल वर्ष 2021-22 (हैक्टेयर)

फसलें	अर्की	कण्डाघाट	कसौली	नालागढ़	सोलन	बद्दी	कृष्णागढ़	रामशहर	दाड़लाघाट	ममलीग	पंजेहरा	कुनिहार	परवाणू	योग
1	2	3	4	5	6	7	8	9	10	11	12	13		14
क) खाद्य फसलें														
1.अनाज														
गेहूँ	1,614	190	454	4,449	1,155	3,678	1,142	1,876	1,682	380	4,181	760	434	21,955
मक्की	2,057	212	391	3,803	1,267	4,763	901	1,645	2,864	453	4,141	750	321	23,568
चावल	—	—	21	547	—	244	8	—	345	—	373	—	5	1,543
जौ	164	198	75	50	230	—	135	28	82	199	—	75	4	1,240
छोटा और अन्य अनाज	—	—	—	—	—	—	—	3	3	—	—	4	1	11
2.दालें														
चना	—	—	—	—	—	—	16	22	3	—	—	—	—	41
अन्य दालें	103	27	43	—	475	124	2	1	12	60	36	25	12	920
कुल खाद्यान	3,938	627	984	8,849	3,127	8,809	2,204	3,575	4,991	1,092	8,731	1,614	777	49,318
3.अन्य खाद्यान फसलें														
गन्ना	—	—	—	—	—	—	310	—	—	—	—	—	—	310
आलू	3	29	3	35	5	4	5	4	11	16	2	—	—	117
फल	—	—	—	50	180	14	11	32	41	4	—	—	20	352
प्याज	6	—	14	55	4	8	3	13	4	2	9	49	5	172
अन्य सब्जियां	24	1,206	132	201	1,196	7	2	17	—	249	34	105	237	3,410
मिर्च	24	2	—	25	4	2	2	6	1	—	—	0	—	66
अदरक	27	16	7	30	11	2	16	97	56	—	30	28	17	337
अन्य मसाले	1	—	7	—	3	4	5	23	1	—	—	7	—	51
अन्य खाद्य फसलें	—	—	6	—	—	—	7	—	4	—	33	—	25	75
कुलअन्य खाद्य फसलें	85	1,253	169	396	1,403	41	361	192	118	271	108	189	304	4,890
कुल खाद्य फसलें	4,023	1,880	1,153	9,245	4,530	8,850	2,565	3,767	5,109	1,363	8,839	1,803	1081	54,208
(ख) अखाद्य फसलें														
खाद्य तिलहन (मूंगफली व तिल)	—	—	—	—	—	—	—	—	7	—	50	—	—	57
अखाद्य तिलहन (सरसों)	90	—	24	35	—	42	11	41	81	6	187	40	26	583
तम्बाकू	5	—	—	—	—	—	—	—	—	—	—	—	—	5
कपास व अन्य रेशा	—	—	—	—	—	—	—	—	—	—	2	—	14	16
5.चारा फसलें														
कुल खाद्य एवं अखाद्य फसलें	4,128	1,930	1,177	9,280	4,562	8,892	2,586	3,808	5,197	1,381	9,171	1,843	1,121	55,076

खाद्य फसलें	2014-15	2015-16	2016-17	2017-18	2018-19	2019-20	2020-21	2021-22	2022-23
1	2	3	4	5	6	7	8	9	10
क) 1.अनाज									
गेहूँ	78,750	68,100	41,900	42,250	42,350	44,467	39,600	36,600	39,820
मक्की	75,000	72,900	61,350	60,900	61,000	63,000	60,350	60,350	59,300
धान (चावल)	68,000	7,000	5,200	5,200	5,600	5,610	7,561	—	—
जौ	3,000	3,150	2,500	2,200	2,200	2,200	2,160	2,160	1,840
राँगी	..	-	—	—	—	—	—	—	—
योग	2,24,750	1,51,150	1,08,450	1,10,550	1,11,150	1,15,277	1,09,671	99,110	1,00,960
2.दाले									
चने	40	50	460	600	650	650	350	350	50
अन्य फसले (दालें)	3,500	3,675	—	—	—	—	1,400	1,450	1,934
कुल खाद्यान	3,540	3,725	460	600	650	650	1,750	1,800	1,984
3.अन्य खाद्य फसलें									
आलू	1,690	1,774	200	300	375	380	1,300	1,100	1,930
गन्ना (गुड़)	—	—	—	—	—	—	1,600	1,600	—
योग (3)	1,690	1,774	200	300	375	380	2,900	2,700	1,930
4. मसालें									
हल्दी	—	—	—	—	—	—	2,292	—	—
अदरक	6,277	6,594	6,700	6,070	6,100	6,150	9,840	9935	4,550
प्याज	1,000	1,155	1,302	1,302	1,360	1,370	5,922	6018	4,935
लहसुन	4,000	3,630	3,887	—	—	—	4,420	4127	4,455
मेथी	—	—	—	—	—	—	15.20	15.63	—
अन्य मसाले	—	—	—	—	—	—	30.40	31.27	—
मसाले योग :	11,277	11,379	6,700	7,372	7,460	7,520	22,519.60	20126.9	13,940
ख) अखाद्य फसलें									
तिलहन (अन्य तिल)	1,720	1,806	2,150	2,175	2,220	2,280	282	295	—
सरसों और तोरिया	1,160	1,218	1,020	1,100	1,050	1,000	700	815	380
अखाद्य फसलें योग :	2,880	3,024	1,020	3,275	3,270	3,280	982	1110	380
ग) अन् य अखाद्य फसलें									
तम्बाकू	—	—	—	—	—	—	—	—	—
चाय	—	—	—	—	—	—	—	—	—
योग (ग)	—	—	—	—	—	—	—	—	—
कुल योग (क+ख+ग)	2,44,137	1,71,052	1,16,830	1,22,097	1,22,905	1,27,107	1,37,822.6	124846.9	1,19,194

तालिका 10.5
जिला सोलन में उर्वरकों का विवरण (मी० टन)

वर्ष	खरीफ			रबी			योग		
	एन०	पी०	के०	एन०	पी०	के०	एन०	पी०	के०
1	2	3	4	5	6	7	8	9	10
2002-03	969.60	227.58	117.05	646.39	122.55	63.03	1,615.99	350.13	180.08
2003-04	724.61	153.44	64.74	483.08	82.62	45.63	1,207.69	236.06	110.37
2004-05	613.67	114.00	69.08	409.11	61.37	37.20	1,022.78	175.37	106.28
2005-06	672.79	133.97	81.83	448.52	72.13	43.90	1,121.31	206.10	125.73
2006-07	682.53	149.16	90.68	455.02	80.32	48.83	1,137.55	229.48	139.51
2007-08	741.26	156.73	102.00	494.17	84.40	54.91	1,235.43	241.13	156.91
2008-09	1,933.75	434.32	235.64	1,933.75	434.32	235.64	3,867.50	868.64	471.28
2009-10	1,861.19	472.04	228.26	1,861.18	472.04	228.26	3,722.37	944.08	456.52
2010-11	1,986.22	402.57	398.14	1,324.15	216.77	214.38	3,310.37	619.34	612.52
2011-12	1,746.44	382.39	198.1	1,592.07	310.08	158.29	3,338.51	692.47	356.39
2012-13	1,815.58	396.40	205.4	1,615.09	325.08	167.34	3,430.67	721.48	372.74
2013-14	1,800.00	390.00	200.0	1,700.00	460.00	187.82	3,500.00	850.00	387.82
2014-15	1,485.42	91.94	51.42	1,205.77	297.22	129.87	2,691.19	389.16	180.49
2015-16	94.76	252.70	126.35	115.82	308.86	154.43	210.58	561.56	280.78
2016-17	1,462.46	374.86	194.69	1,101.43	614.95	319.55	2,563.89	989.81	514.24
2017-18	1,460.00	180.00	95.00	1,100.00	270.00	240.00	2,560.00	450.00	335.00
2018-19	1,343.00	594.00	186.00	1,218.00	466.00	263.00	2,561.00	1,060.00	449.00
2019-20	1,618.00	869.00	461.00	1,493.00	741.00	538.00	3,111.00	1,610.00	999.00
2020-21	1,768.00	591.50	57.00	1,290.00	735.00	42.00	3,058.00	1,326.50	99.00
2021-22	1,591.25	596.70	59.00	1,672.00	570.00	49.00	3,263.25	1,166.70	108.00
2022-23	1,460.00	180.00	95.00	1,140.00	470.00	105.00	2,600.00	650.00	200.00

स्रोत : उप-निदेशक कृषि, विभाग सोलन।

तालिका 10.6

जिला सोलन में प्रमुख कृषि औजारों की संख्या

क्र०सं०	औजारों की किस्म	संख्या								
		2013	2016	2017	2018	2019	2020	2021	2022	2023
1	2	3	4	5	6	7	8	9	10	11
1	हल (लकड़ी और लोहे के)	26,200	18,550	—	—	591	—	—	—	—
2	बैल गाड़ियां	52	35	—	—	—	—	—	—	—
3	गन्ने के कोहलू	127	105	—	—	—	—	—	—	—
4	तेल के ईंजन	435	380	—	—	—	—	—	—	—
5	बिजली के पम्प	1,490	1,995	—	4,553	—	2,500	10,789	5,346	4,550
6	ट्रैक्टर	128	175	15	43	58	72	60	42	11

स्रोत : उप-निदेशक कृषि, विभाग सोलन।

तालिका 10.7

क्रियात्मक जोतों की संख्या व क्षेत्रफल:

(कृषि जनगणना 2015-16 के अनुसार)

क्र०सं०	आकार वर्ग (हे०)	क्रियात्मक जोतों की संख्या				क्रियात्मक जोतों का क्षेत्रफल(हे०)			
		व्यक्तिगत	संयुक्त	संस्थागत	योग	व्यक्तिगत	संयुक्त	संस्थागत	योग
1	2	3	4	5	6	7	8	9	10
1	0.02	—	—	—	—	—	—	—	—
2	0.02 से 0.5	14,351	—	11	14,362	4,267.280	—	3.880	4,271.160
3	0.05 से 1.0	13,006	—	7	13,013	9,679.280	—	4.700	9,683.980
	कुल सीमान्त	27,357	—	18	27,375	13,946.560	—	8.580	13,955.140
4	1.0 से 2.0	14,962	—	6	14,966	21,710.670	—	8.880	21,719.550
	कुल लघु	14,962	—	6	14,968	21,710.670	—	8.880	21,719.550
5	2.0 से 3.0	6,576	—	6	6,582	16,120.660	—	14.310	16,134.970
6	3.0 से 4.0	3,020	—	5	3,025	10,501.090	—	17.850	10,518.940
	कुल अर्ध मीडियम	9,596	—	11	9,607	26,621.750	—	32.160	26,653.910
7	4.0 से 5.0	1,603	—	2	1,605	7,168.280	—	9.340	7,177.620
8	5.0 से 7.5	1,400	—	5	1,405	8,395.310	—	30.510	8,425.820
9	7.5 से 10.0	386	—	3	389	3,334.660	—	25.760	3,360.420
	कुल मीडियम	3,389	—	10	3,399	18,898.250	—	65.61	18,963.86
10	10.0 से अधिक	227	—	9	236	2,881.070	—	117.060	2,998.130
11	20.0 से अधिक	23	—	1	24	621.310	—	432.310	1,044.620
	कुल बड़े	250	—	10	260	3,502.380	—	540.370	4,042.750
	योग	55,554	—	55	55,609	84,679.610	—	655.600	85,335.210

स्रोत : जिला राजस्व अधिकारी, सोलन, हि० प्र० ।

11. उद्यान

तालिका 11.1 फलों के अन्तर्गत क्षेत्रफल (हैक्टेयर)

वर्ष	सेब	अन्य शीतोष्ण फल	अखरोट एवं सूखे मेवे	नीम्बू प्रजाति	अन्य समशीतोष्ण फल	योग
1	2	3	4	5	6	7
2004-05	103	2,900	302	810	2,150	6,265
2005-06	103	2,958	308	760	2,216	6,345
2006-07	113	2,992	320	842	2,340	6,607
2007-08	102	2,973	316	835	2,350	6,576
2008-09	102	2,606	293	516	2,011	5,528
2009-10	90	2,462	281	678	2,020	5,531
2010-11	88.4	3,043	271.6	909	2,102.7	6,414.7
2011-12	81.4	3,184	255.0	937	2,235	6,692.4
2012-13	74.3	3,058	248.3	862	2,096	6,338.6
2013-14	65.3	3,026.9	230.5	872.5	2,154.6	6,349.8
2014-15	62.4	3,021.07	223.9	873.8	2,181.6	6,363.5
2015-16	60.56	2,978.04	205.25	853.93	2,081.16	6,178.94
2016-17	70.20	3,504.70	203.25	960.28	2,187.00	6,925.43
2017-18	42.37	2,820.57	173.31	886.63	2,158.15	6,081.03
2018-19	54.00	2,709.17	169.57	916.39	2,189.87	6,039
2019-20	58.97	2,319.64	164.89	944.59	2,362.73	5,850.82
2020-21	73.04	2,400.69	157.60	990.41	2,259.95	5,881.69
2021-22	95.70	2,365.97	130.30	1,003.74	2,283.53	5,879.24
2022-23	129	2,078	109	958	2,202	5,476

स्रोत: उप-निदेशक उद्यान, जिला सोलन, (हि0 प्र0)।

तालिका 11.2

फलों का उत्पादन (मी० टन)

वर्ष	सेब	अन्य शीतोष्ण फल	अखरोट एवं सूखे मेवे	नीम्बू प्रजाति	अन्य समशीतोष्ण फल	योग
1	2	3	4	5	6	7
2002-03	222	4,247	294	1,095	1,001	6,859
2003-04	66	3,273	137	569	811	4,856
2004-05	63	4,128	137	618	1,912	6,858
2005-06	32	3,251	119	509	1,497	5,408
2006-07	27	3,245	114	607	1,640	5,633
2007-08	27	3,870	126	587	874	5,484
2008-09	26	3,364	121	490	882	4,883
2009-10	28	2,537	86	369	887	3,907
2010-11	48.5	4,252.65	90.3	492.12	1187.83	6,071.4
2011-12	19.60	3,592.33	96.42	614.00	967.39	5,289.74
2012-13	25.23	4,547.80	80.28	822.35	1,754.93	7,230.59
2013-14	18.00	4,658.50	82.50	773.00	1,130.00	6,662.00
2014-15	23.00	5,696.00	84.00	795.00	3,257.00	9,855.00
2015-16	13.59	5,450.44	100.09	873.65	1,817.26	8,255.03
2016-17	13.60	5,826.00	96.04	944.50	2,853.08	9,734.30
2017-18	10.8	5,488.95	104.68	480.04	3,544.83	9,629.3
2018-19	16.1	6,137.2	128.6	1,013.55	3,427.35	10,722.8
2019-20	19.01	4,914.71	140.26	973.03	2,740.59	8,787.6
2020-21	22.95	4,137.95	121.90	1,054.85	3,202.54	8,540.19
2021-22	25.75	5,297.34	79.60	837.30	1,581.37	7,821.36
2022-23	26	4,813	81	826	1,920	7,666

स्रोत: उप-निदेशक, उद्यान जिला सोलन, (हि० प्र०)

12. खाद्य एवं आपूर्ति

तालिका 12.1 31 मार्च के अनुसार जिला सोलन में उचित मूल्य की दुकानों की संख्या

वर्ष	सहकारिता	व्यक्तिगत	पंचायत	निगम	योग
1	2	3	4	5	6
2006-07	173	104	4	13	294
2007-08	173	101	4	13	291
2008-09	174	105	4	13	296
2009-10	174	105	4	13	296
2010-11	172	114	4	8	298
2011-12	185	106	2	8	301
2012-13	186	107	2	8	303
2013-14	185	107	2	8	302
2014-15	181	109	4	8	302
2015-16	181	112	4	5	302
2016-17	182	113	4	5	304
2017-18	181	114	5	2	302
2018-19	185	118	3	4	310
2019-20	186	121	3	2	312
2020-21	189	125	3	1	318
2021-22	189	123	6	1	319
2022-23	195	121	7	0	323
विकास खण्ड वार					
कण्डाघाट	20	10	0	0	30
कुनिहार	41	12	3	0	56
धर्मपुर	23	30	0	0	53
नालागढ़	67	20	4	0	91
सोलन	28	20	0	0	48
योग(ग्रा0)	179	92	7	0	278
नगरीय क्षेत्र	16	29	0	0	45
जिला सोलन	195	121	7	0	323

स्रोत: जिला खाद्य एवं आपूर्ति नियन्त्रक, सोलन, (हि0 प्र0)

तालिका 12.2

31 मार्च के अनुसार जिले में आवश्यक वस्तुओं का आयात

क्र०सं०	मद	2013-14	2014-15	2015-16	2016-17	2017-18	2018-19	2019-20	2020-21	2021-22	2022-23
1	2	3	4	5	6	7	8	9	10	11	12
1	लेबी चीनी (मी० टन)	4,450.00	1,039.09	4,059.39	3810.80	22,185	3,256.76	3,087.472	3,255.745	3,063.955	3,001.908
2	खाद्य तेल (लीटर)	—	—	—	—	—	—	—	437.289	553.751	—
3	डीजल (कि० लीटर)	-	—	—	—	—	—	—	—	—	—
4	पैट्रोल (कि० लीटर)	-	—	—	—	—	—	—	—	—	—
5	मिट्टी का तेल (कि० लीटर)	154.70	37.91	107.53	39.14	10,72,000	13.17	1.915	—	—	—
6	सीमेंट (मी० टन)	9,009.90	2,307.95	8,763.30	989.37	—	12,357.70	20,319.550	27,707.25	28,492.05	24,910.45
7	नियन्त्रित कपड़ा (मि०)	—	—	—	—	—	—	—	—	—	—
8	कोयला (मी० टन)	—	—	—	—	—	—	—	—	—	—
9	गैस सिलेण्डर (संख्या)	3,40,888	—	—	—	—	4,41,925	4,53,781	4,67,643	—	—
10	चनें की दाल (मी० टन)	918.27	375.5	1,244.49	449.90	5,841	1,632.19	1,646.102	1,358.942	1,230.545	1,235.938
11	माह साबुत (मी० टन)	1,610.87	169.5	—	—	7,932	1,120.81	994.959	1,292.395	1,178.272	1,118.336
12	मलका (मी० टन)	30.50	—	452	514.88	4,572	1,131.48	664.343	848.217	951.500	857.240
13	नमक (मी० टन)	991.62	80.6	931.92	720.98	7,939	848.30	978.619	1,046.696	799.515	727.874
14	सरसों तेल (लीटर)	30,44,750	1,89,917	4,94,763	12,32,967	19,39,014	19,03,740	21,70,415	2,397.228	2,288.843	2,194.241
15	रिफाईंड तेल (लीटर)	—	1,96,651	2,28,961	11,94,827	3,08,444	5,31,074	5,24,810	437.289	553.751	365.657

स्रोत: जिला नियन्त्रक खाद्य नागरिक आपूर्ति एवं उपभोक्ता मामले, सोलन।

तालिका 12.3

जिला सोलन में गैस कनेक्शनों की संख्या (31.03.2023)

क्र० सं०	घरेलू गैस कनेक्शनों की संख्या (ग्रामीण क्षेत्रों में)										
	गैस एजेंसी का नाम	एकल गैस कनेक्शनों की संख्या					दोहरे गैस सिलेण्डरों की कनेक्शन संख्या				
		31.03.2022 को कुल गैस सिलेण्डरों की कनेक्शन संख्या	2022-23में जारी गैस सिलेण्डरों की कनेक्शन संख्या	2022-23 के दौरान दूसरी एजेंसियों से स्थानान्तरित गैस कनेक्शन संख्या	2022-23 में गैस एजेंसी से स्थानान्तरित गैस कनेक्शनों की संख्या	31.03.2023 को कुल एकल गैस कनेक्शनों की संख्या (3+4+5-6)	31.03.2022 को कुल गैस सिलेण्डरों की कनेक्शन संख्या	2022-23 को गैस सिलेण्डरों की कनेक्शन संख्या	2022-23 के दौरान दूसरी एजेंसियों से स्थानान्तरित गैस कनेक्शन संख्या	2022-23 में गैस एजेंसी से स्थानान्तरित गैस कनेक्शनों की संख्या	31.03.2023 को कुल दोहरे गैस कनेक्शनों की संख्या (8+9+10-11)
1	2	3	4	5	6	7	8	9	10	11	12
1	हि०प्र०राज्य नागरिक आपूर्ति निगम सोलन	22,042	600	71	438	22,275	42,955	733	255	271	43,672
2	शहीद गैस सेवाएँ रामशहर	5,535	142	9	35	5,651	6,344	228	3	5	6,570
3	गर्ग गैस सेवाएँ धर्मपुर	4,918	28	10	6	4,950	7,161	80	50	24	7,267
4	चन्द्र शंखर गैस सेवाएँ, नालागढ़	3,051	351	72	33	3,441	8,082	169	40	75	8,216
5	राजन सैनी गैस सेवाएँ, कीशनपुरा	2,161	634	53	28	2,820	5,664	295	84	104	5,939
6	राजेन्द्र गैस एजेंसी दभोटा	1,482	15	0	2	1,495	1,776	10	2	17	1,771
7	विपुल गैस एजेंसी सोलन	—	—	—	—	—	—	—	—	—	—
8	जगदम्बा गैस एजेंसी सोलन	—	—	—	—	—	—	—	—	—	—
9	पोंग डेम गैस सर्विस बददी	—	—	—	—	—	—	—	—	—	—
10	विकास गैस एजेंसी परवाणू	—	—	—	—	—	—	—	—	—	—
11	मां दुर्गा गैस एजेंसी परवाणू	—	—	—	—	—	—	—	—	—	—
12	रुद्रा गैस एजेंसी नालागढ़	2,241	25	04	16	2,254	2,448	49	08	09	2,496
योग		41,430	1,795	219	558	42,886	74,430	1,564	442	505	75,931

तालिका 12.3.1

जिला सोलन में गैस कनेक्शनों की संख्या (31.03.2023) शहरी क्षेत्र

क्र० सं०	गैस एजेंसी का नाम	घरेलू गैस कनेक्शनों की संख्या (शहरी क्षेत्रों में)										व्यापारिक क्षेत्र				
		एकल गैस कनेक्शनों की संख्या					दोहरे गैस सिलेण्डरों की कनेक्शनों संख्या					31.03.2022 को कुल गैस कनेक्शनों की संख्या	2022-23 में जारी गैस कनेक्शनों की संख्या	2022-23 में दूसरी एजेंसी से स्थानान्तरित गैस कनेक्शनों की संख्या	2022-23 को दूसरी गैस एजेंसी को स्थानान्तरित गैस कनेक्शनों की संख्या	31.03.2023 को कुल गैस कनेक्शनों की संख्या (23+24+25-26)
		31.03.2022 को कुल गैस सिलेण्डरों की कनेक्शन संख्या	2022-23 में जारी गैस सिलेण्डरों की कनेक्शन संख्या	अन्य शहरी क्षेत्रों से स्थानान्तरित गैस कनेक्शनों की संख्या	गैस एजेंसी से अन्य शहरी क्षेत्रों में स्थानान्तरित गैस कनेक्शनों की संख्या	31.03.2023 को कुल एकल गैस कनेक्शनों की संख्या (13+14+15-16)	31.03.2022 को कुल गैस सिलेण्डरों की कनेक्शन संख्या	2022-23 में जारी गैस सिलेण्डरों की कनेक्शन संख्या	अन्य शहरी क्षेत्रों से स्थानान्तरित गैस कनेक्शनों की संख्या	गैस एजेंसी से अन्य शहरी क्षेत्रों में गैस कनेक्शनों की संख्या	31.03.2023 को कुल दोहरे गैस कनेक्शनों की संख्या (18+19+20-21)					
1	2	13	14	15	16	17	18	19	20	21	22	23	24	25	26	27
1	हि०प्र०राज्य नागरिक आपूर्ति निगम सोलन	6,365	207	70	153	6,489	17,197	185	172	180	17,374	1,752	58	292	1	2,101
2	शहीद गैस सेवाएँ रामशहर	-	-	-	-	-	-	-	-	-	-	131	11	-	-	142
3	गर्ग गैस सेवाएँ धर्मपुर	783	12	3	4	794	1,758	23	15	11	1,785	689	57	-	32	714
4	चन्द्र शेखर गैस सेवाएँ, नालागढ़	57	33	8	3	95	37	25	15	5	72	363	17	-	-	380
5	राजन सैनी गैस सेवाएँ, कीशनपुरा	-	-	-	-	-	-	-	-	-	-	-	-	-	-	-
6	राजेन्द्र गैस एजेंसी दभोटा	-	-	-	-	-	-	-	-	-	-	37	0	0	0	37
7	विपुल गैस एजेंसी सोलन	4,381	86	90	4	4,553	10,406	99	151	52	10,604	514	197	-	47	664
8	जगदम्बा गैस एजेंसी सोलन	4,677	78	14	16	4,753	8,929	143	37	51	9,058	189	12	-	-	201
9	पोग डेम गैस सर्विस बददी	8,335	154	35	163	8,361	8,605	302	58	213	8,752	1,922	209	-	4	2,127
10	विकास गैस एजेंसी परवाणू	4,296	101	45	35	4,407	11,635	41	15	76	11,615	678	8	-	-	686
11	मां दुर्गा गैस एजेंसी परवाणू	1,805	348	28	59	2,122	4,787	148	55	134	4,856	843	20	-	10	853
12	रुद्रा गैस एजेंसी नालागढ़	-	-	-	-	-	-	-	-	-	-	84	-	-	-	84
	योग	30,699	1,019	293	437	31,574	63,354	966	518	722	64,116	7,202	589	292	94	7,989

जिला सोलन में समस्त कनेक्शनों का योग (7+12+17+22+27) = 2,22,496

स्त्रोत : क्षेत्रीय प्रबन्धक, हि०प्र०राज्य नागरिक आपूर्ति निगम सोलन व प्रभारी,समस्त गैस एजेंसियां, जिला सोलन।

तालिका 12.4

खाद्य एवं आपूर्ति विभाग के प्रवर्तन स्टाफ द्वारा जांच पड़ताल/छापा मारने सम्बन्धी एवं पंजीकृत मामलों की संख्या

वर्ष	जांच पड़ताल/छापा मारने सम्बन्धी मामलों की संख्या	पंजीकृत मामलों की संख्या
1.	2.	3.
2009-10	2,210	1
2010-11	2,431	—
2011-12	2,490	—
2012-13	2,644	1
2013-14	2,330	1
2014-15	2,565	—
2015-16	2,088	—
2016-17	3,526	03
2017-18	2,749	—
2018-19	2,276	1
2019-20	2,424	—
2020-21	3,178	—
2021-22	3,299	—
2022-23	3,244	—

स्रोत: जिला नियन्त्रक खाद्य नागरिक आपूर्ति एवं उपभोक्ता मामले, सोलन।

तालिका 12.5

माप तोल विभाग द्वारा जांच पड़ताल/छापा मारने सम्बन्धी पंजीकृत मामलों की संख्या एवं वसूली गई जुर्माने की राशि

वर्ष	जांच पड़ताल/छापा मारने सम्बन्धी मामलों की संख्या	पंजीकृत मामलों की संख्या	वसूली गई जुर्माने की राशि (रूपये)
1.	2.	3.	4.
2008-2009	1,991	166	1,57,300
2009-2010	2,117	138	12,700
2010-2011	1,996	153	1,72,000
2011-2012	236	151	1,35,300
2012-2013	1,757	121	1,96,500
2013-2014	2,580	260	6,10,000
2014-2015	2,190	219	4,77,100
2015-2016	3,779	372	8,31,400
2016-2017	3,429	465	12,17,000
2017-2018	3,148	228	2,60,500
2018-2019	2,841	185	5,75,000
2019-2020	2,617	138	3,07,000
2020-2021	2,984	265	4,64,500
2021-2022	3,050	250	5,00,500
2022-2023	3,840	216	7,05,500

स्रोत: सहायक नियन्त्रक, विधिक माप विज्ञान मण्डल, सोलन हि0 प्र0 ।

13.वन

तालिका 13.1 वनों के अधीन क्षेत्रफल (हैक्टेयर)

वर्ष	वन विभाग के नियन्त्रण					वन जो वन विभाग के नियन्त्रण में नहीं हैं	कुल योग 6+7
	आरक्षित वन	संरक्षित वन	अवर्गीकृत वन	अन्य	योग		
1	2	3	4	5	6	7	8
2007-08	4,392	23,697	12,831	15,679	56,599	337	56,936
2008-09	4,392	23,697	12,831	15,679	56,599	337	56,936
2009-10	4,392	23,697	12,831	15,679	56,599	337	56,936
2010-11	4,392	23,697	12,831	15,679	56,599	337	56,936
2011-12	4,392	23,697	12,831	15,679	56,599	337	56,936
2012-13	4,392	23,697	12,831	15,679	56,599	337	56,936
2013-14	4,392	23,697	12,831	15,679	56,599	337	56,936
2014-15	4,392	23,697	15,681	15,679	55,370	337	55,707
2015-16	4,455	24,822	27,502	—	56,779	337	56,779
2016-17	4,454	24,447	28,843	—	56,744	—	56,779
2017-18	4,454	24,411	27,843	—	56,708	447	57,155
2018-19	4,454	24,447	12,447	15,399	56,745	447	57,192
2019-20	4,454	24,409	12,444	15,399	56,706	446	57,152
2020-21	4,454	24,409	12,444	15,399	56,706	446	57,152
2021-22	4,454	24,411	12,445	15,399	56,709	—	56,709
2022-23	4,454	24,411	12,445	15,399	56,709	—	56,709

स्रोत : वन मण्डलाधिकारी, सोलन, नालागढ़ व कुनिहार (हि0 प्र0)।

तालिका 13.2

वनोपज एवं मुख्य वन उत्पादों की कीमत

वर्ष	मुख्य उत्पादन			
	इमारती लकड़ी		ईंधन	
	मात्रा (000 घन मी0)	मूल्य(000 रु0)	मात्रा(000 घन मी0)	मूल्य(000 रु0)
1	2	3	4	5
2005-06	2,123.197	11,55,172
2006-07	4,297.486	20,19,273
2007-08	646.673	2,78,716
2008-09	5,207.630	21,71,070
2009-10	5,669.499	3,41,81,531
2010-11	5,689.398	32,91,035
2011-12	11,188.713	78,26,654
2012-13	7,873.487	98,08,230
2013-14	1,21,55.964	93,47,005
2014-15	1,15,62.424	1,09,78,790
2015-16	5,350.564	52,15,049
2016-17	4,638.734	20,47,763
2017-18	5,850.7814	30,18,854
2018-19	4,354.973	27,11,485
2020-21	4,269.8737	75,64,583
2021-22	7,695.1203	80,93,345	90.151	0 (कोविड-19)
2022-23	7,889.0748	68,64,929

स्रोत :वन मण्डलाधिकारी, सोलन,नालागढ़ व कुनिहार (हि0 प्र0)।

तालिका 13.3

गौण वन उत्पादों का मूल्य

क्र०सं०	मद	उत्पादों का मूल्य (000 ₹)							
		2015-16	2016-17	2017-18	2018-19	2019-20	2020-21	2021-22	2022-23
1	2	3	4	5	6	7	8	9	10
1	बाँस और बेंत	-	-	-	-	-	-	-	-
2	भेषज (जड़ी बूटियां)	-	-	-	-	-	-	-	-
3	चारा और चराई	23,989	2,26,013	2,48,663	1,10,713	1,04,018	1,85,714	1,04,319	1,52,019
4	चारे के अतिरिक्त घास	60,200	77,200	87,000	2,49,800	2,53,270	53,550	75,970	79,065
5	गोंद और राल (बिरोजा)	64,48,925	83,44,177	60,60,514	25,02,075	61,22,830	64,49,227	76,32,659	58,81,475
6	अन्य	47,90,352	-	-	9,55,695	-	-	-	-
योग		1,13,23,466	86,47,390	63,96,177	38,18,283	64,80,118	66,88,491	78,12,948	61,12,559

स्रोत : वन मण्डलाधिकारी, सोलन, नालागढ़ व कुनिहार (हि० प्र०)।

तालिका 13.4

बिरोजा व तारपीन तथा सीमेंट उत्पादन(वर्ष 2022-23)

वर्ष	मद का नाम		
	बिरोजा (क्विटल)	तारपीन (लीटर)	सीमेंट (मी0 टन)
1	2	3	4
2009-10	1,042.78	—	—
2010-11	1,979.88	—	—
2011-12	1,808.79	37.82	—
2012-13	2,084.57	29.13	—
2013-14	4,782.63	22.12	—
2014-15	3,634.85	—	—
2015-16	3,939.49	—	—
2016-17	2,974.44	—	—
2017-18	43,439.71	—	—
2018-19	23,802.01	—	—
2019-20	6,031.23	—	—
2020-21	3,026.16	—	—
2021-22	5,316.21	—	—
2022-23	5,436.80	—	—

स्त्रोत : वन मण्डलाधिकारी, सोलन, नालागढ़ व कुनिहार (हि0 प्र0)।

तालिका 13.5

वनों पर श्रमिकों के लिए रोजगार

वर्ष	रोजगार पर लगाए गये श्रमिक			अनुसूचित जाति/अनुसूचित जन-जाति		
	पुरुष	स्त्रियां	कुल	पुरुष	स्त्रियां	कुल
1.	2.	3.	4.	5.	6.	7.
2005—2006	—	—	—	—	—	—
2006—2007	—	—	—	—	—	—
2007—2008	—	—	—	—	—	—
2008—2009	—	—	—	—	—	—
2009—2010	—	—	—	—	—	—
2010—2011	—	—	—	—	—	—
2011—2012	—	—	—	—	—	—
2012—2013	—	—	—	—	—	—
2013—2014	—	—	—	—	—	—
2014—2015	—	—	—	—	—	—
2015—2016	—	—	—	—	—	—
2016—2017	—	—	—	—	—	—
2017—2018	636	211	847	272	91	363
2018—2019	1,00,599	17,306	1,17,905	3,641	595	4,236
2019—2020	1,14,479	28,790	1,43,269	27,369	5,446	32,815
2020—2021	1,01,957	34,294	1,36,251	30,434	6,474	36,908
2021—2022	67,341	28,606	95,947	1,328	51	1,379
2022—2023	30,443	436	30,879	784	50	834

स्रोत : वन मण्डलाधिकारी, सोलन, नालागढ़ व कुनिहार (हि0 प्र0)।

14. पशुधन तथा कुक्कट

तालिका 14.1 2019 के अनुसार जिला सोलन में पशुधन तथा कुक्कट

पशुधन तथा कुक्कट	जिला / तहसील / उप-तहसील													
	सोलन	अर्की	कण्डाघाट	कसौली	बद्दी	नालागढ़	रामशहर	दाड़लाघाट	कृष्णगढ़	ममलीग	कुनिहार	पंजहैरा	परवाणू	योग
गाय	26,108	23,651	18,787	13,132	6,768	10,897	7,987	15,915	7,491	1,30,736
भैंसैं	1,724	3,100	1,108	2,061	17,375	32,382	9,242	1,458	2,224	70,674
भेड़ें	95	143	93	151	25	33	127	65	40	772
बकरियां	3,770	4,225	1,105	3,258	4,091	12,181	11,762	2,120	4,900	47,412
अन्य	—	11	—	—	131	55	45	—	113	355
कुल पशुधन*	31,697	31,130	21,093	18,602	28,390	55,548	29,163	19,558	14,768	2,49,949
कुत्ते	12,590
कुल कुक्कट धन	2,29,034

स्रोत: उप निदेशक पशु स्वास्थ्य एवं प्रजनन विभाग, सोलन।

*नोट: तहसीलवार 1116 अन्य पशुधन उपलब्ध नहीं है इसलिए कुल पशुधन में सम्मिलित नहीं किए गए हैं।

तालिका 14.2

जिला सोलन में पशु चिकित्सालयों/औषधालयों तथा कर्मचारियों की संख्या व उपचारित पशु

क्र०सं०	मद	2015-16	2016-17	2017-18	2018-19	2019-20	2020-21	2021-22	2022-23
1	2	3	4	5	6	7	8	9	10
1	(क)पशु चिकित्सालय	25	25	26	26	26	27	27	27
	(ख) औषधालय / कृत्रिम गर्भाधान केन्द्र	195	195	195	195	194	194	194	195
	योग	220	220	221	221	220	221	221	222
2	कर्मचारी वर्ग								
	क)पशु चिकित्सालय में सहायक सर्जन	29	28	27	25	26	23	29	31
	(ख) स्टाफ सहायक / औषधाकार	218	158	222	151	150	149	145	170
	(ग) पशुपालन सहायक	18	16	20	21	21	22	23	23
	(घ) चतुर्थ श्रेणी	110	104	103	99	102	101	93	103
3(क)	(क) चिकित्सालय और औषधालय में उपचारित पशु								
	(अ) अंतरंग	—	—	—	—	—	—	—	—
	(ब) बहिरंग	2,13,377	2,43,142	2,28,918	1,98,372	2,06,415	3,14,328	3,17,255	1,84,433
	योग [(अ) + (ब)]	2,13,377	2,43,142	2,28,918	1,98,372	2,06,415	3,14,328	3,17,255	1,84,433
4(ख)	उपचारित पशु (ख) दौरे पर								
	(अ) छूत की बिमारियों वाले	—	—	—	—	—	—	—	15,018
	(ब) अन्य रोग वाले।	32,622	39,395	36,454	38,171	41,035	37,328	36,293	53,641
	योग [(अ) + (ब)]	32,622	39,395	36,454	38,171	41,035	37,328	36,293	68,659
5	बधिया किए गए								
	(क) चिकित्सालय /औषधालय में	7,666	6,702	6,552	5,904	5,839	4,817	4,797	5,300
	(ख) दौरे पर	21,991	22,810	21,107	21,033	20,091	19,474	17,915	19,383
	योग	29,657	29,512	27,659	26,937	25,930	24,291	22,712	24,683

स्त्रोत : उप निदेशक,स्वास्थ्य एवं प्रजनन विभाग, सोलन।

*नोट: मुख्यमन्त्री आरोग्य पशुधन योजना के तहत खुले औषधालय भी सम्मिलित किए गए हैं।

*नोट: मुख्यमन्त्री आरोग्य पशुधन योजना के तहत 67 औषधाकार भर्ती किए गए हैं।

तालिका 14.3

पशु चिकित्सालय/औषधालय तथा पशु चिकित्सा संस्थानों की संख्या

क्र० सं०	मद	2012-13	2013-14	2014-15	2015-16	2016-17	2017-18	2018-19	2019-20	2020-21	2021-22	2022-23
1	2	3	4	5	6	7	8	9	10	11	12	13
1	पशु चिकित्सालय	25	25	25	25	25	26	25	26	27	26	26
2	पशु औषधालय	195	195	195	195	195	195	195	194	194	194	195
3	मोबाईल डिस्पेंसरी (चल पशु औषधालय)	—	—	—	—	—	—	—	—	—	—	—
4	केन्द्रीय पशु औषधालय	1	1	1	1	1	1	1	1	1	1	1
5	अन्य पशु चिकित्सा संस्थान (गोसदन, पशुफार्म, पशु जांच चौकी)	3	3	3	3	3	3	3	3	3	3	3
योग		224	224	224	224	224	225	224	224	225	224	226

स्रोत : उप निदेशक, स्वास्थ्य एवं प्रजनन विभाग, सोलन।

15. मत्स्य

तालिका 15.1 मत्स्य पालन

वर्ष	पंजीकृत लाईसैस प्राप्त मछुआरे	मत्स्य उत्पादन (मि० टन)	पकड़ी गई मछलियों का अनुमानित मूल्य(लाख रू)	अनाधिकारी मछली के अपराध	प्राप्त मुआवजा(रू०)
1	2	3	4	5	6
2001-02	230	176.00	79.02	20	5,060
2002-03	249	214.00	56.00	31	6,750
2003-04	236	197.00	70.60	36	8,530
2004-05	214	185.00	92.35	25	6,650
2005-06	214	127.00	50.66	—	—
2006-07	229	169.00	67.60	27	6,650
2007-08	222	166.00	83.00	29	3,150
2008-09	236	166.26	83.03	34	5,000
2009-10	254	310.24	155.12	52	6,050
2010-11	297	222.28	155.60	60	9,750
2011-12	271	218.11	152.67	56	8,750
2012-13	288	195.18	136.62	74	12,500
2013-14	337	232.89	186.31	104	19,900
2014-15	283	263.09	210.47	96	18,100
2015-16	303	310.00	248.00	74	16,350
2016-17	300	635.00	508.00	61	21,500
2017-18	312	603.20	754.00	30	44,302
2018-19	311	595.00	535.50	34	12,100
2019-20	358	651.00	992.00	32	15,400
2020-21	382	351.00	351.00	29	13,700
2021-22	372	351.00	351.00	36	17,700
2022-23	374	368.00	368.00	44	21,300

स्रोत: सहायक निदेशक मत्स्य अधिकारी, सोलन।

16. विद्युत

तालिका 16.1 जिला सोलन में विद्युत उपभोक्ता(31 मार्च के अनुसार)

वर्ष	उपभोक्ता की श्रेणी एवं संख्या						
	घरेलू	वाणिज्य	औद्योगिक	सार्वजनिक प्रकाश	कृषि एवं सिंचाई	विविध	योग
1	2	3	4	5	6	7	8
2015	1,66,710	25,119	6,036	108	4,015	3,765	2,05,753
2016	1,71,967	25,903	6,052	119	4,263	3,975	2,12,279
2017	1,81,882	27,368	6,065	118	3,871	4,619	2,23,923
2018	1,86,006	27,831	6,044	117	4,150	5,212	2,29,360
2019	1,90,899	28,537	6,075	116	4,400	5,665	2,35,692
2020	1,96,133	29,347	6,086	116	4,700	6,143	2,42,525
2021	2,01,336	29,963	6,115	116	4,972	6,587	2,49,089
2022	2,09,927	31,245	6,483	118	5,518	7,182	2,60,473
2023	2,25,130	34,396	6,330	132	5,925	7,107	2,79,020

16. विद्युत

तालिका 16.1.1 जिला सोलन में विद्युत उपभोक्ता तथा विद्युत की खपत(31 मार्च के अनुसार)

वर्ष	विद्युत की खपत (000 यूनिट)						
	घरेलू	वाणिज्य	औद्योगिक	सार्वजनिक प्रकाश	कृषि एवं सिंचाई	विविध	योग
1	2	3	4	5	6	7	8
2020	28,79,86,925	10,60,00,636	3,28,59,17,687	9,05,101	1,23,08,025	9,29,28,791	3,78,60,47,165
2021	29,55,52,075	8,56,63,612	2,98,22,29,888	7,90,645	1,71,76,727	9,43,75,308	3,47,57,88,255
2022	32,73,70,775	10,58,80,089	3,66,27,05,155	10,30,217	2,53,24,901	9,53,96,176	4,21,77,07,313
2023	35,01,68,380	12,09,94,676	3,77,11,81,043	9,89,610	2,06,53,370	10,38,11,192	4,36,77,98,271

स्रोत: अधीक्षण अभियन्ता हि0प्र0 रा0वि0प0लि0 परिचालन वृत्त सोलन।

तालिका 16.2

31 मार्च के अनुसार जिला सोलन में विद्युतीकृत गाँवों की संख्या

वर्ष	आबाद गाँव की संख्या (2001/2011 जनगणना) तथा 31/03/2023	विद्युतीकृत गाँव की संख्या	विद्युतीकृत गाँव कुल आबाद गाँवों से प्रतिशतता
1	2	3	4
2007	2,388	2,388	100
2008	2,388	2,388	100
2009	2,388	2,388	100
2010	2,388	2,388	100
2011	2,388	2,388	100
2012	2,388	2,388	100
2013	2,383	2,383	100
2014	2,383	2,383	100
2015	2,383	2,383	100
2016	2,383	2,383	100
2017	2,383	2,383	100
2018	2,383	2,383	100
2019	2,383	2,383	100
2020	2,383	2,383	100
2021	2,383	2,383	100
2022	2,378	2,378	100
2023	2,378	2,378	100

स्रोत: अधीक्षण अभियन्ता हि0प्र0,रा0वि0प0लि0 परिचालन वृत्त सोलन।

नोट : *वर्ष 2020 के पुनर्गठन के अनुसार।

17. उद्योग

तालिका 17.1 पंजीकृत कारखानों एवं कर्मकारों की संख्या (31 दिसम्बर के अनुसार)

वर्ष	कारखाने	कर्मकार औसत
1	2	3
2003	821	47,129
2004	963	56,807
2005	952	74,105
2006	1,139	93,091
2007	1,327	1,13,46
2008	1,511	1,30,731
2009	1,711	1,47,271
2010	1,952	1,67,716
2011	2,109	1,81,066
2012	2,275	1,94,916
2013	2,417	2,04,116
2014	2,492	2,08,666
2015	2,535	2,12,496
2016	2,544	2,14,586
2017	2,579	2,19,666
2018	2,621	2,26,098
2019	2,696	2,35,858
2020	2,737	2,39,648
2021	2,777	2,45,428
2022	2,788	2,46,168

स्रोत : सांख्यिकीय पुस्तिका, अर्थ एवम् सांख्यिकीय विभाग हिमाचल प्रदेश।

तालिका 17.2

जिला सोलन में उद्योगों के लिए सहायता

वर्ष	अनुदान प्राप्त कर्ताओं की संख्या							राशि (लाख रुपये)						
	पूँजीगत अनुदान			सीमान्त धन राशि	परिवहन अनुदान			पूँजीगत अनुदान			सीमान्त धन राशि	परिवहन अनुदान		
	बैंक ऋण	लघु उद्योग	बड़े उद्योग		ब्याज अनुदान	लघु उद्योग	बड़े उद्योग	बैंक ऋण	लघु उद्योग	बड़े उद्योग		ब्याज अनुदान	लघु उद्योग	बड़े उद्योग
1	2	3	4	5	6	7	8	9	10	11	12	13	14	15
2009-10	—	2	—	—	—	—	—	—	0.67	—	—	—	—	—
2010-11	—	4	—	—	—	—	—	—	49.16	—	—	—	—	—
2011-12	—	9	—	—	—	—	—	—	68.84	—	—	—	—	—
2012-13	—	8	—	—	—	—	—	—	70.04	—	—	—	—	—
2013-14	—	—	—	—	—	—	1	—	—	—	—	—	—	201.56
2014-15	—	—	—	—	—	—	—	—	—	—	—	—	—	—
2015-16	—	3	—	—	—	—	2	—	103.74	—	—	—	—	5,216.55
2016-17	—	1	3	—	—	—	2	—	374.42	1,41,97,218	—	—	—	4,18,50,221
2017-18	—	—	4	—	—	—	2	—	79,55,978	—	—	—	—	82,25,32,680
2018-19	30	30	—	188.6085	—	—	—	—	—	—	—	—	—	—
2019-20	—	—	—	—	—	—	—	—	—	—	—	—	—	—
2020-21	—	—	—	—	—	—	—	—	—	—	—	—	—	—
2021-22	—	—	—	—	—	—	—	—	—	—	—	—	—	—
2022-23	—	—	—	—	—	—	—	—	—	—	—	—	—	—

स्रोत : महाप्रबन्धक, जिला उद्योग केन्द्र सोलन ।

तालिका 17.3

शिक्षित बेरोजगार युवाओं को स्व-रोजगार उद्यमों के लिए सहायता

वर्ष	प्रत्याशी					कुल राशि (लाख रुपये)				
	कुल	अनु0जातीय	अनु0जन जातीय	अन्य	पिछड़ा उप क्षेत्र योजना	कुल	अनु0 जातीय	अनु0 जन जातीय	सामान्य	पिछड़ा उप क्षेत्र योजना
1	2	3	4	5	6	7	8	9	10	11
2008-09	21	10	—	11	—	15.39	6.89	—	8.50	—
2009-10	30	8	—	22	—	19.25	4.55	—	14.70	—
2010-11	42	14	—	28	—	37.80	15.50	—	22.30	—
2011-12	34	9	—	25	—	49.57	12.47	—	37.10	—
2012-13	47	13	—	34	—	54.90	11.625	—	43.275	—
2013-14	92	27	2	63	—	139.44	37.33	5.55	96.56	—
2014-15	70	13	1	53	3	70	32.05	1.75	119.07	1.70
2015-16	56	26	1	28	1	62.40	24.27	4.20	28.85	0.38
2016-17	12	12	—	—	—	3.97	3.97	—	—	—
2017-18	18	17	1	—	—	140.48	23.69	7.00	109.79	—
2018-19	24	24	—	—	—	6.00	6.00	—	—	—
2019-20	33	33	—	—	—	11.00	11.00	—	—	—
2020-21	66	26	—	30	10	9.95	6.35	—	2.61	0.99
2021-22	43	24	—	13	6	4.40	0.98	—	2.47	0.95
2022-23	72	14	—	58	—	218.64	44.54	—	174.10	—

स्रोत: महाप्रबन्धक, जिला उद्योग केन्द्र सोलन ।

तालिका 17.4

खादी एवं ग्रामोद्योग बोर्ड द्वारा ग्रामोद्योगों को ऋण और अनुदान (रूपयों में)

वर्ष	इकाईयों की संख्या	कार्यरत	अनुदान मार्जिनमनी	ऋण (विभागीय)	योग
1	2	3	4	5	6
2007-08	67	35	1,27,00,000	3,78,60,000	5,05,60,000
2008-09	5	5	4,55,000	12,45,000	17,00,000
2009-10	10	10	10,00,000	24,50,000	34,50,000
2010-11	16	16	23,00,000	76,50,000	99,50,000
2011-12	14	14	26,45,000	79,00,000	1,05,45,000
2012-13	30	30	58,38,750	1,88,25,000	2,46,63,750
2013-14	33	33	70,05,000	2,38,00,000	30,805,000
2014-15	24	24	65,87,500	1,98,50,000	2,64,37,500
2015-16	21	12	60,28,000	1,93,50,000	2,53,78,033
2016-17	15	4	60,30,000	2,10,00,000	2,70,00,000
2017-18	24	13	74,76,000	2,60,00,000	3,34,76,037
2018-19	39	26	1,74,03,000	6,09,00,000	7,83,03,065
2019-20	30	22	1,36,93,000	4,55,00,000	5,91,93,000
2020-21	50	33	2,26,41,000	7,60,00,000	9,86,41,000
2021-22	46	29	2,17,00,000	7,18,00,000	9,35,00,000
2022-23	51	28	2,78,15,000	9,28,00,000	12,06,15,000

स्रोत: सहायक विकास अधिकारी, हि0 प्र0 खादी एवं ग्रामोद्योग बोर्ड सोलन, हिमाचल प्रदेश।

तालिका 17.5

जिला सोलन में गौण खनिज उत्पादन और मूल्य

वर्ष	खनिज											
	चूना पत्थर		बजरी		रेता		ईमारती पत्थर/ रोड़े		मिट्टी/शैल		क्वार्टजाइट	
	मात्रा (मी० टन)	मूल्य (लाखरू०)	मात्रा (मी० टन)	मूल्य (लाखरू०)	मात्रा (मी० टन)	मूल्य (लाख रू०)	मात्रा (मी०टन)	मूल्य (लाख रू०)	मात्रा (मी० टन)	मूल्य (लाख रू०)	मात्रा (मी० टन)	मूल्य (लाख रू०)
1	2	3	4	5	6	7	8	9	10	11	12	13
2010-11	59,95,783	377.70	—	—	35,701	7.14	9,17,158	1.93	11,39,925	1.37	—	—
2011-12	75,33,425	4,746	—	—	39,000	15.60	9,33,844	3,905.00	11,7,248	18.05	—	—
2012-13	86,89,931	5,474.65	—	—	39,205	15.68	6,33,612	253.36	11,65,427	18.18	—	—
2013-14	65,28,532	4,406.08	—	—	44,876	17.95	7,29,575	291.83	8,50,552	12.98	—	—
2014-15	85,28,443	5,957.69	—	—	41,950	16.78	1,94,584	77.83	10,13,156	247.54	—	—
2015-16	52,08,363	3,854.28	—	—	17,745	10.65	2,00,366	116.54	10,18,368	323.31	—	—
2016-17	65,43,548	3,517.28	—	—	29,900	17.94	5,77,278	348.17	7,54,941	283.32	—	—
2017-18	68,00,819	9,511.78	—	—	31,560	18.94	4,74,536	284.72	7,41,675	849.69	—	—
2018-19	75,25,724	5,950.32	—	—	22,700	13.62	5,42,261	325.36	8,52,017	505.43	—	—
2019-20	73,33,449	6,222.06	—	—	25,905	15.54	5,50,427	33.03	8,71,079	520.15	—	—
2020-21	81,46,009	6,239.08	—	—	40,425	24.26	6,79,052	407.43	9,11,502	520.73	—	—
2021-22	86,23,445	7,216.33	—	—	55,900	34.87	9,53,351	589.98	9,54,452	604.07	—	—
2022-23	79,54,461	6,114.33	—	—	48,745	38.99	12,40,295	992.24	8,36,867	482.07	—	—

स्रोत : जिला खनन अधिकारी सोलन।

तालिका 17.6

प्रधानमन्त्री रोजगार कार्यक्रम/रोजगार कार्यक्रम सृजन के अन्तर्गत उपलब्धियाँ

वर्ष	लाभान्वित प्रत्याशी		ऋण राशि (लाख रुपये)
	लक्ष्य	उपलब्धी	
1	2	3	4
2004-05	351	279	298.13
2005-06	389	264	238.99
2006-07	515	311	326.40
2007-08	460	294	233.84
2008-09	21	21	77.83
2009-10	30	30	26.91
2010-11	37	42	37.80
2011-12	35	34	180.07
2012-13	38	47	54.90
2013-14	52	92	449.35
2014-15	52	70	149.57
2015-16	37	56	62.40
2016-17	58	52	98.43
2017-18	43	59	140.49
2018-19	36	75	184.5
2019-20	117.00	35	158.76
2020-21	37	72	2.07
2021-22	39	75	194.38
2022-23	42	72	218.64

स्रोत :महाप्रबन्धक जिला उद्योग केन्द्र, सोलन हि0 प्र0 ।

18. बैंक

तालिका 18.1 अनुसूचित वाणिज्य बैंकों में जमा एवं अग्रिम राशि (करोड़ रुपये)

(31 मार्च के अनुसार)

वर्ष	मद	बैंक समूह											
		यूको बैंक	भारतीय स्टेट बैंक	स्टेट बैंक ऑफ पटियाला	पंजाब नेशनल बैंक	बैंक ऑफ इण्डिया	सैन्ट्रल बैंक आफ इण्डिया	अन्य वाणिज्य बैंक	योग	हि0 प्र0 ग्रामीण बैंक	जोगिन्द्रा केन्द्रीय सहकारी बैंक	कृषि एवं ग्रामीण बैंक	कुल योग 10+11+12+13
1	2	3	4	5	6	7	8	9	10	11	12	13	14
2019	जमा राशि	1,453	2,843	—	1,703	125	323	4,327	10,774	63	979	9	11,825
	अग्रिम राशि	631	1,446	—	1,340	145	151	3,429	7,142	95	423	57	7,717
	अनुपात (प्रतिशत)	43	51	—	79	116	47	79	66	150	43	625	65
2020	जमा राशि	1,575	3,333	—	1,787	148	329	4,762	11,934	89	1,109	9	13,141
	अग्रिम राशि	649	1,749	—	1,416	45	144	3,463	7,466	119	462	45	8,092
	अनुपात (प्रतिशत)	41	52	—	79	30	44	72	62	134	41	500	61
2021	जमा राशि	1,740	3,616	—	2,167	80	329	3,928	11,860	113	2,167	3	14,143
	अग्रिम राशि	717	1,936	—	1,659	69	153	3,028	7,562	118	1,205	8	8,893
	अनुपात (प्रतिशत)	41	53	—	76	86	46	77	63	105	55	267	62
2022	जमा राशि	1,835	3,921	—	2,336	173	376	5,228	13,869	122	1,281	12	15,284
	अग्रिम राशि	775	2,360	—	1,735	83	174	4,322	9,449	119	545	58	10,172
	अनुपात (प्रतिशत)	42	60	—	74	48	46	83	68	98	42	484	66
2023	जमा राशि	2,005	4,295	—	2,539	186	390	5,122	14,538	116	1,291	13	15,958
	अग्रिम राशि	888	2,708	—	1,991	100	258	4,716	10,661	174	569	92	11,496
	अनुपात (प्रतिशत)	44	63	—	78	54	66	92	73	150	44	708	72

स्रोत : जिला अग्रणी बैंक अधिकारी, सोलन ।

तालिका 18.2

अनुसूचित वाणिज्य बैंकों द्वारा कृषि ऋण

(31मार्च के अनुसार)

(करोड़ रुपये)

बैंक समूह	2016	2017	2018	2019	2020	2021	2022	2023
1	2	3	4	5	6	7	8	9
यूको बैंक	115.10	106.91	117.33	129.70	129.98	109.20	106.11	87.02
भारतीय स्टेट बैंक	103.04	5.12	219.28	311.00	94.00	117.09	118.03	98.6
स्टेट बैंक आफ पटियाला	138.94	126.00
पंजाब नेशनल बैंक	179.18	119.33	125.00	149.79	137.64	137.32	164.00	266.99
बैंक आफ इण्डिया	12.95	8.58	6.29	9.30	8.57	19.31	13.32	13.36
सैन्ट्रल बैंक आफ इण्डिया	26.25	29.95	30.64	39.14	24.07	30.55	27.72	35.89
हि0 प्र0 ग्रामीण बैंक	318.10	21.00	18.06	19.59	24.65	31.39	39.68	31.79
जोगिन्द्रा केन्द्रीय सह0 बैंक	149.48	196.22	180.39	186.79	209.89	103.77
कृषि एवं ग्रामीण बैंक	24.05	27.24	42.84	44.20	36.08	7.94	45.63	7.91
अन्य वाणिज्य बैंक	30.17	..	47.55	276.01	220.14	91.51
कुल योग :-	917.61	444.13	739.09	898.94	874.96	915.60	944.52	736.84

स्रोत : जिला अग्रणी बैंक अधिकारी, सोलन।

तालिका18.3

जिले में विकास खण्ड वार बैंकों की संख्या

क्र०सं०	विकास खण्ड का नाम	31.03.2018	31.03.2019	31.03.2020	31.03.2021	31.03.2022	31.03.2023
1	2	3	4	5	6	7	8
1	कण्डाघाट	19	19	18	18	18	19
2	कुनिहार	36	36	38	38	38	38
3	धर्मपुर	47	47	47	47	47	47
4	नालागढ़	29	29	29	29	30	30
5	सोलन	36	34	33	33	34	34
6	योग (ग्रामीण)	167	165	165	165	167	168
7	शहरी क्षेत्र	91	91	94	94	94	94
8	जिला सोलन	258	256	259	259	261	262

स्रोत: अग्रणी बैंक अधिकारी,सोलन ।

19. परिवहन एवं संचार

तालिका 19.1 पंजीकृत वाहनों की संख्या

(31 दिसम्बर के अनुसार)

क्र०सं०	गाड़ियों की श्रेणी	पंजीकृत वाहनों की संख्या									
		2013	2014	2015	2016	2017	2018	2019	2020	2021	2022
1	2	3	4	5	6	7	8	9	10	11	12
1	बसें	66	106	115	79	67	35	38	62	36	70
2	ट्रक	818	732	1,149	1,014	1,201	2,210	2,056	1,125	1,545	2,160
3	मोटर साईकिल	5,904	5,391	5,332	5,651	9,981	10,890	10,701	8,890	7,851	8,009
4	स्कूटर	2,037	2,118	2,835	3,370	—	—	—	—	—	—
5	जीपे	152	178	224	200	—	—	—	—	—	—
6	प्राईवेट कारें/वैन	4,413	3,131	3,346	4,380	5,968	7,570	8,365	6,439	5,019	5,217
7	पिकअप वैन	818	—	336	520	—	—	—	—	—	—
8	स्टेशन वैगन	—	—	—	—	—	—	—	—	—	—
9	ट्रैक्टर (कृषि/गैर कृषि)	166	200	110	91	91	118	208	250	293	312
10	पेट्रोल टैंकरज/वाटर टैंकर	7	—	—	02	—	—	—	—	—	—
11	डिलीवरी वैन	—	—	—	—	—	—	—	—	—	—
12	कैबज/मैक्सी कैब	—	—	—	218	—	—	—	—	—	—
13	टूरिस्ट बसें	—	—	—	—	—	—	—	—	—	—
14	टैम्पो	—	—	28	97	—	—	—	5	—	—
15	विभागीय कारें	—	—	—	—	—	—	—	—	—	—
16	केन	4	2	8	7	7	14	1	4	9	12
17	एम्बुलेंस	15	11	25	6	9	7	53	7	11	40
18	मिनी ट्रक	201	68	1	—	—	—	—	—	—	—
19	थ्री व्हीलर	16	7	10	5	1	6	9	11	4	8
20	आटो रिक्शा	88	53	—	18	7	26	58	21	1	1
21	प्राईवेट बसें	86	1	53	—	2	10	—	—	—	—
22	कारें अर्धसरकारी	—	—	—	—	—	—	—	—	—	—
23	मिनी बसें	44	20	15	15	7	—	5	8	3	11
24	अन्य वाहन	375	264	264	79	222	245	419	271	256	329
योग		15,810	12,282	13,851	15,752	17,563	21,131	21,913	17,093	15,028	16,169

नोट : मद संख्या 7 और 18, मद संख्या 2 में तथा मद संख्या 4 मद 3 में सम्मिलित की गई है ।

स्रोत: पंजीयन एवं अनुज्ञापन अधिकारी सोलन, नालागाढ़, कण्डाघाट, अर्की, परवाणू, आर.टी.ओ बद्दी व आर.टी.ओ सोलन।

तालिका 19.2

राष्ट्रीयकृत परिवहन

मद	2013-14	2014-15	2015-16	2016-17	2017-18	2018-19	2019-20	2020-21	2021-22	2022-23
1.मोटर वाहन	2	3	4	5	6	7	8	9	10	11
(क) बसें	158	186	209	223	226	231	275	275	266	272
(ख) ट्रक	—	—	—	—	—	—	—	—	—	—
(ग) अन्य वाहन	4	3	3	3	4	4	8	9	6	6
योग (1)	162	189	212	226	230	238	283	284	272	278
2 परिचालित सड़कों की संख्या	184	195	201	209	226	235	285	240	125	127
परिचालित दूरी (लाख कि० मी०)	140.98	145.65	156.70	166.62	173.03	169.48	197.67	77.61	107.55	138.65

स्रोत: क्षेत्रीय प्रबन्धक, हिमाचल पथ परिवहन निगम, सोलन, परवाणू व नालागढ़।

तालिका 19.3

हिमाचल पथ परिवहन निगम के वाहनों द्वारा जिला सोलन में तय की गई दूरी, आय, व्यय, लाभ/हानि तथा प्रति कि० मी० आय व व्यय

वर्ष	तय की गई दूरी (लाख कि०मी०)	आय (लाख रु०)	व्यय (लाख रु०)	लाभ (+) हानि(-) (लाख रु०)	प्रति कि० मी०	
					आय(रु०)	व्यय(रु०)
1	2	3	4	5	6	7
2002-03	156.18	1,719.2	2,258.77	(-)539.57	11.01	14.46
2003-04	118.79	1,630.52	2,526.91	(-)896.39	13.73	21.27
2004-05	118.04	1,653.21	2,500.57	(-)847.36	14.01	21.18
2005-06	118.38	1,886.8	2,618.58	(-)868.22	29.45	36.61
2006-07	118.38	2,006.33	2,837.74	(-)831.41	16.95	23.97
2007-08	128.92	2,234.35	2,844.43	(-)610.08	17.33	22.06
2008-09	130.79	2,629.18	3,551.91	(-)922.73	20.10	27.16
2009-10	137.15	2,662.24	3,608.75	(-)946.51	19.41	26.31
2010-11	137.99	3,356.04	4,112.97	(-)756.93	24.32	29.81
2011-12	135.93	3,404.82	4,454.12	(-)1049.30	25.05	32.77
2012-13	130.06	3,422.11	4,686.25	(-)1,264.13	26.31	36.03
2013-14	140.98	3,983.63	5,403.95	(-)1,420.32	28.26	38.33
2014-15	67.00	2,003.89	2,833.71	(-) 829.82	29.91	42.29
2015-16	156.7	4,658.08	6,314.68	(-)1,656.60	28.73	40.30
2016-17	166.62	5,010.87	6,513.68	(-)1,502.81	30.07	39.09
2017-18	173.03	5,409.52	6,972.47	(-)1,562.95	31.26	40.30
2018-19	175.85	5,900.2	7,316.69	(-)1,416.49	66.81	83.57
2019-20	197.67	6,796.33	9,330.14	(-)2,533.81	104.47	156.77
2020-21	77.61	2,491.68	5,303.87	(-)2,812.19	97.77	228.39
2021-22	124.13	4,795.42	8,160.51	(-)3,365.09	116.3	240.87
2022-23	185.47	7,204.55	12,181.66	(-)4,977.11	118.45	197.12

स्त्रोत: : क्षेत्रीय, हिमाचल प्रदेश पथ परिवहन निगम सोलन, परवाणू व नालागढ़।

तालिका 19.4

जिला सोलन में सड़क दुर्घटनाएं

वर्ष	दुर्घटनाओं की संख्या	मारे गए व्यक्ति	घायल व्यक्ति	दुर्घटनाग्रस्त वाहन
1	2	3	4	5
2004-05	361	103	620	505
2005-06	346	98	529	488
2006-07	318	99	428	392
2007-08	371	121	493	636
2008-09	373	94	519	579
2009-10	323	134	535	430
2010-11	407	133	678	496
2011-12	448	117	694	708
2012-13	378	113	594	433
2013-14	484	146	791	659
2014-15	449	146	694	698
2015-16	414	124	643	597
2016-17	435	144	645	622
2017-18	404	111	453	545
2018-19	402	112	676	525
2019-20	314	117	439	472
2020-21	260	116	393	406
2021-22	322	133	444	490
2022-23	344	129	440	550

स्रोत: पुलिस अधीक्षक, सोलन एवं बद्दी हि0प्र0।

तालिका 19.5

जिला सोलन में सड़कों की लम्बाई(कि० मी०)

31 मार्च के अनुसार	बस योग्य सड़कें			जीप योग्य	जीप योग्य से कम	योग (2 से 6)	राष्ट्रीय राज मार्ग सहित बस योग्य सड़कें		कुल सड़कें
	चौहरी (फोरलेन) सड़कें	दोहरी सड़कें	इकहरी सड़कें				पक्की सड़कें	कच्ची सड़कें	
1	2	3	4	5	6	7	8	9	10
2007	—	173	2,046	3	200	2,422	1,143	1,172	2,315
2008	—	173	2,229	3	135	2,540	1,205	1,197	2,402
2009	—	173	2,334	1	107	2,616	1,263	1,244	2,507
2010	—	173	2,429	1	84	2,687	1,340	1,262	2,602
2011	—	173	2,509	1	60	2,743	1,407	1,275	2,682
2012	—	173	2,573	1	50	2,797	1,468	1,278	2,746
2013	—	173	2,610	1	46	2,830	1,555	1,229	2,784
2014	—	173	2,661	1	41	2,876	1,628	1,206	2,834
2015	—	173	2,699	1	41	2,914	1,734	1,138	2,872
2016	—	173	2,746	1	41	2,961	1,856	1,063	2,919
2017	—	173	2,789	3	41	3,006	2,004	958	2,962
2018	23	203	2,911	18	13	3,168	2,160	978	3,138
2019	30	154	2,899	18	13	3,114	2,327	756	3,083
2020	30	154	2,940	18	13	3,155	2,422	655	3,077
2021	30	177	3,002	18	0	3,227	2,568	561	3,129
2022	54	195	2,853	18	0	3,120	2,582	520	3,102
2023	54	180	2,732	20	0	2,986	2,641	489	3,130

स्रोत : सांख्यिकीय पुस्तिका अर्थ एवम् सांख्यिकीय विभाग, हिमाचल प्रदेश सरकार।

तालिका 19.6

जिला सोलन में डाकघरों की संख्या

(31 मार्च के अनुसार)

क्र०सं०	मद	2015-16	2016-17	2017-18	2018-19	2019-20	2020-21	2021-22	2022-23
1	2	4	5	6	7	8	9	10	11
क.	मुख्य डाकघर	1	1	1	1	1	1	1	1
ख.	उप डाकघर	32	32	32	32	32	32	32	32
ग.	शाखा डाकघर	150	153	152	151	150	150	150	150
घ.	पत्र पेटियों की संख्या	571	571	571	571	571	571	571	571

स्रोत : अधीक्षक डाकघर सोलन मण्डल ।

तालिका 19.7 सोलन जिला में दूरभाष सुविधाएं

वर्ष	दूरभाष केन्द्रों की संख्यां	सुसज्जित क्षमता	कार्यरत संयोजन कनैक्शन	उप-टेलिफोन की संख्या	कुल टेलीफोन उपकरण	*तारघरों की संख्या
1	2	3	4	5	6	7
2011-12	220	1,00,696	41,859	480	42,339	2
2012-13	220	79,684	37,323	365	37,688	2
2013-14	219	78,660	34,821	215	35,036	2
2014-15	215	79,684	37,323	211	38,400	2
2015-16*	149	76,788	25,000	215	25,000	—
2016-17	134	69,256	22,066	—	22,066	—
2017-18	132	68,888	19,917	—	19,917	—
2018-19	123	35,250	18,220	—	18,220	—
2019-20	111	31,106	15,617	—	15,617	—
2020-21	103	33,820	12,972	—	12,972	—
2021-22	97	27,496	10,013	—	10,013	—
2022-23	63	18,626	6,306	—	15,799	—

स्रोत : जिला महाप्रबन्धक, भारत संचार निगम लिमिटेड, सोलन।

*नोट : वर्ष 2015 से तार सेवाएं बन्द हो चुकी है।

20.सहकारिता

तालिका 20.1 सहकारी समितियों की संख्या:(वर्ष: जुलाई से जून तक)

क्र०सं०	मद	2014-15	2015-16	2016-17	2017-18	2018-19	2019-20	2020-21	2021-22	2022-23
1	2	2	3	4	5	6	7	8	9	10
(क)	सहकारी समितियों की संख्या									
1	प्राथमिक कृषि सहकारी समितियां	164	164	164	164	163	165	168	170	171
2	गैर कृषि ऋण समितियां	97	102	101	105	107	108	114	117	119
3	प्राथमिक दुग्ध उत्पादक समितियां	13	16	17	17	18	17	18	19	19
4	प्राथमिक उपभोक्ता भण्डार	13	13	13	12	12	12	13	13	14
5	प्राथमिक बुनकर समितियां	6	7	6	6	7	6	8	8	8
6	औद्योगिक समितियां	20	20	20	19	18	18	17	17	17
7	प्राथमिक मत्स्य विपणन समितियां	1	2	3	3	3	3	3	3	3
8	जिला उपभोक्ता संघ थोक विक्रय समिति	1	1	1	1	1	1	1	1	1
9	अन्य	80	87	92	93	89	99	97	98	105
(क)	योग:	395	412	417	420	418	429	439	446	457
(ख)	सदस्यता									
1	प्राथमिक कृषि सहकारी समितियां	59,680	60,124	60,225	60,475	60,559	60,233	61,592	63,035	63,176
2	गैर कृषि ऋण समितियां	12,959	13,609	13,660	18,587	20,105	27,137	25,419	27,276	27,560
3	प्राथमिक दुग्ध उत्पादक समितियां	769	835	847	848	886	864	854	872	940
4	प्राथमिक उपभोक्ता भण्डार	2,056	2,056	2,060	1,827	1,827	1,837	2,526	2,615	2,615
5	प्राथमिक बुनकर समितियां	149	212	205	139	152	121	147	162	181
6	औद्योगिक समितियां	737	755	755	675	646	613	636	685	685
7	प्राथमिक मत्स्य विपणन समितियां	20	85	105	69	69	69	69	69	76
8	जिला उपभोक्ता संघ थोक विक्रय समिति	148	152	152	148	145	150	150	152	167
9	अन्य	24,883	24,997	25,221	25,405	4,320	20,905	65,704	67,860	67,996
(ख)	योग:	1,01,401	1,02,825	1,03,230	1,08,173	88,709	1,11,929	1,57,097	1,62,726	1,63,396

स्रोत: सहायक पंजीयक,सहकारी सभाएं सोलन।

तालिका 20.2

सहकारी समितियों की हिस्सा पूंजी तथा कार्यशील पूंजी (लाख रू०)

क्र०सं०	मद	2016-17	2017-18	2018-19	2019-20	2020-21	2021-22	2022-23
1	2	3	4	5	6	7	8	9
(क)	हिस्सा पूंजी (लाख रूपये)							
1	प्राथमिक कृषि सहकारी समितियां	857.42	966.77	737.04	796.96	1,535.56	1,642.97	1,662.97
2	गैर कृषि ऋण समितियां	820.40	747.54	938.83	942.29	900.09	996.63	997.23.
3	प्राथमिक दुग्ध उत्पादक समितियां	8.08	9.08	10.81	46.25	10.69	10.89	10.89
4	प्राथमिक उपभोक्ता भण्डार	265.00	23.65	23.70	23.93	21.81	21.90	22.10
5	प्राथमिक बुनकर समितियां	11.75	10.93	10.13	7.66	7.31	7.33	7.41
6	औद्योगिक समितियां	370.35	30.23	30.27	28.09	29.96	30.01	30.01
7	प्राथमिक मत्स्य विपणन समितियां	1.30	1.29	1.29	1.29	1.29	1.30	1.29
8	जिला उपभोक्ता संघ थोक विक्रय समिति	592.40	31.45	28.15	31.07	31.08	31.09	31.08
9	अन्य	3,276.40	4,570.97	3,380.93	1,609.32	2,515.00	2,526.00	2,739.96
	योग (क)	6,203.10	6,391.91	5,161.15	3,486.86	5,052.79	5,268.12	5,502.94
(ख)	कार्यशील पूंजी (लाख रूपये)							
1	प्राथमिक कृषि सहकारी समितियां	7,293.31	8,682.58	9,860.43	10,033.93	10,151.99	10,153.35	11,211.18
2	गैर कृषि ऋण समितियां	7,010.25	12,678.86	14,411.45	14,010.87	14,104.69	14,106.30	14,109.10
3	प्राथमिक दुग्ध उत्पादक समितियां	49.35	40.30	50.28	49.93	46.17	46.38	48.21
4	प्राथमिक उपभोक्ता भण्डार	85.30	89.43	91.03	92.74	103.26	103.36	103.36
5	प्राथमिक बुनकर समितियां	136.55	110.72	110.33	87.18	88.14	88.23	89.94
6	औद्योगिक समितियां	385.10	513.38	466.18	484.93	482.65	482.90	486.95
7	प्राथमिक मत्स्य विपणन समितियां	10.45	18.34	18.31	18.31	18.31	18.34	20.94
8	जिला उपभोक्ता संघ थोक विक्रय समिति	765.28	199.82	193.72	203.80	203.80	203.96	208.22
9	अन्य	1,55,360.95	2,31,212.13	2,74,644.57	2,76,592.36	2,84,427.09	2,88,774.56	2,88,778.76
	योग (ख)	1,71,096.54	2,53,545.56	2,99,846.30	3,01,574.05	3,09,626.10	3,13,977.38	3,15,056.66

स्रोत : सहायक पंजीयक, सहकारी सभाएं, सोलन।

21. कीमते

तालिका 21.1 जिला सोलन में फसलों के मूल्य

(रु० प्रति क्विंटल)

क्र०सं०	फसल का नाम	2016-17	2017-18	2018-19	2019-20	2020-21	2021-22	2022-23
1	2	3	4	5	6	7	8	9
1	धान	1,520	-	2,000	-	1,960	1,960	2,060
2	गेहूं	1,625	-	1,900	1,900	1,975	1,975	2,050
3	जौ	-	-	1,700	-	-	-	-
4	ज्वार	-	-	-	-	-	-	-
5	मक्की	1,456	-	1,700	1,400	1,850	2,000	2,100
6	चना	-	-	-	-	-	-	-
7	सरसों	-	-	-	-	-	-	-
8	आलू	1,300	1,150	1,600	1,500	2,000	1,500	1,800
9	लहसुन	10,250	4,750	3,900	9,000	7,000	7,000	6,000
10	अदरक	5,750	4,450	7,700	8,000	6,500	6,000	7,000

स्रोत : सचिव, विपणन समिति सोलन।

तालिका 21.2

मार्च माह के अन्तिम शुक्रवार को सोलन बाजार में आवश्यक वस्तुओं की कीमतें

क्र०सं०	वस्तु/मद	2016	2017	2018	2019	2020	2021	2022	2023
1	2	3	4	5	6	7	8	9	10
1	चावल परमल	32	35	35	35	35	35	35	36
2	गेहूं	19	28	22	23	25	25	25	28
3	गेहूं का आटा	22	30	25	28	30	30	30	32
4	उड़द की दाल (साबुत)	142	94	76	80	112	122	110	118
5	चनें की दाल	72	90	68	64	70	78	78	78
6	गुड़	40	45	45	40	45	44	50	50
7	चीनी	36	43	40	39	39	39	43	42
8	मूगफली का तेल	132	150	140	145	145	170	190	190
9	सरसों का तेल	130	127	118	125	130	165	200	160
10	वनस्पति घी खुला	74	84	84	90	96	132	170	135
11	चाय पत्ती	340	340	340	340	360	440	460	490
12	प्याज	20	20	20	20	40	30	35	25
13	आलू	15	10	15	12	25	20	20	15
14	सीमेन्ट-50 कि० ग्राम की बोरी	332	358	375	370	400	415	425	430
15	मिट्टी का तेल (लीटर)	14.66	18.32	24.20	30.70	36.62	0.00	0	0
16	चीनी पैकेट में	44	50	50	55	55	50.00	55	55

स्रोत : जिला सांख्यिकीय अधिकारी, सोलन।

22. आबकारी एवं बिक्री कर

तालिका 22.1 देसी स्पिरिट तथा विदेशी मदिरा की खपत

क्र०सं०	मद	2016-17	2017-18	2018-19	2019-20	2020-21	2021-22	2022-23
1	2	3	4	5	6	7	8	9
1	देसी स्पिरिट (000 पी० लीटर)	23,68,225.574	26,06,710.699	16,42,426.655	25,60,008.591	36,89,997.684	20,57,991.59	32,96,107.94
2	(क) भारत में बनीं स्पिरिट (000 पी० लीटर)	21,59,333.792	19,88,052.017	18,84,295.171	17,18,301.837	19,69,847.691	14,18,535.005	18,65,086.44
	(ख) भूतपूर्व सैनिकों की कैंटीन (000 पी० लीटर)	85,559.160	76,983.750	80,416.5	93,504.761	80,284.25	72,895.763	1,62,555
	योग (क+ख)	35,78,054.09	20,65,035.767	19,64,711.671	18,11,806.598	20,50,131.816	14,91,430.768	38,48,644.44
3	बीयर (क) भारत की बनीं (000 पी० लीटर)	18,95,090.401	12,96,393.445	16,94,456.032	16,77,559.424	14,93,682.003	12,48,152.84	23,06,329.116
	(ख) भूतपूर्व सैनिकों की कैंटीन (000 पी० लीटर)	22,846.560	23,382.450	25,809.60	32,896.76	20,138.900	18,184.300	29,208
	योग (क+ख)	19,17,936.961	13,19,775.895	17,20,265.632	17,10,456.184	15,13,820.903	12,66,337.14	23,35,537.116

स्रोत : सहायक आबकारी एवं कराधान आयुक्त, सोलन व बद्दी ।

तालिका 22.2
जिला सोलन में बिक्री कर

वर्ष	करदाताओं की संख्या		(0040 अधिनियम के अन्तर्गत) कर प्राप्ति (000 रु०)	
	हि० प्र० सामान्य बिक्री कर अधिनियम के अन्तर्गत	केन्द्रीय बिक्री कर अधिनियम के अन्तर्गत	हि० प्र० सामान्य बिक्री कर अधिनियम के अन्तर्गत (वेट)	केन्द्रीय बिक्री कर अधिनियम के अन्तर्गत (सी०एस०टी०)
2008-09	765	736	4,86,93,41,588	92,52,12,448
2009-10	866	826	5,57,23,14,623	1,43,08,54,511
2010-11	461	395	2,88,78,36,324	1,23,27,00,999
2011-12	5,965	5,854	9,45,73,12,566	1,51,53,38,052
2012-13	10,093	9,962	10,46,72,58,690	1,75,04,21,003
2013-14	6,038	5,889	13,10,05,44,129	3,47,63,74,194
2014-15	13,523	12,934	7,84,23,51,620	2,89,02,24,986
2015-16	6,732	6,643	18,77,06,64,387	3,41,53,79,302
2016-17	12,011	9,349	19,70,69,46,753	3,61,32,13,717
2017-18	12,454	12,012	10,99,71,45,578	1,34,71,84,853
2018-19	6,268	6,165	5,06,79,98,786	6,51,48,660
2019-20	88,231	6,130	88,05,35,443	4,36,42,504
2020-21	6,304	6,198	11,88,85,46,233	29,35,00,371
2021-22	14,320	6,213	20,32,24,87,530	58,72,04,172
2022-23	14,326	6,231	20,41,65,76,616	23,56,74,456

स्रोत : सहायक आबकारी एवं कराधान आयुक्त, सोलन और बद्दी ।

तालिका 22.3

जिला सोलन में विभिन्न करों से प्राप्ति

वर्ष	करों से प्राप्ति (रूपयों में)			
	0045(ओ टी डी)वस्तु कर अधिनियम के अन्तर्गत	0040 मोटर स्पिरिट बिक्री कर के अन्तर्गत	0039 आबकारी अधिनियम के अन्तर्गत	0042 यात्री कर व मालकर अधिनियम के अन्तर्गत
1	2	3	4	5
2006-07	43,57,17,009	17,60,41,854
2007-08	51,35,61,684	20,06,13,896
2008-09	67,67,54,186	..	1,08,11,05,558	23,69,03,689
2009-10	79,90,30,339	..	2,22,25,54,348	31,18,42,324
2010-11	1,51,06,52,786	..	2,07,56,01,109	37,38,99,341
2011-12	1,56,20,73,919	..	1,72,55,68,128	36,80,32,701
2012-13	1,79,02,61,299	..	1,98,68,97,460	41,70,64,675
2013-14	18,97,93,22,53	..	3,85,98,73,678	75,38,17,802
2014-15	1,93,93,63,830	..	2,47,78,69,616	4,54,68,91,424
2015-16	1,73,09,98,602		270,26,04,281	48,93,68,993
2016-17	1,66,50,58,110	9,58,37,54,674	21,39,90,10,516	4,86,89,93,141
2017-18	1,60,43,48,749	12,79,72,816	2,50,36,94,893	41,67,99,006
2018-19	1,00,63,25,603	4,53,07,51,366	2,70,59,02,352	39,13,92,128
2019-20	10,06,61,00,123	5,68,96,71,522	2,95,33,23,244	39,23,29,349
2020-21	1,37,01,85,359	10,55,38,53,841	3,05,01,97,001	31,51,88,350
2021-22	1,72,12,57,158	12,59,35,88,216	3,69,05,98,206	38,80,73,582
2022-23	1,92,32,28,941	11,72,80,62,689	3,69,20,42,203	33,28,70,137

स्रोत : सहायक आबकारी एवं कराधान आयुक्त, सोलन और बद्दी ।

23. लघु बचत

तालिका 23.1 जिला सोलन में लघु बचत (करोड़ रूपयों में)

वित्तीय वर्ष	निर्धारित लक्ष्य	कुल जमा राशि	निकासी	शुद्ध जमा राशि
1	2	3	4	5
2005-06	31.23	151.97	97.96	54.01
2006-07	31.23	154.68	110.83	43.85
2007-08	31.23	133.97	129.13	04.84
2008-09	..	139.29	133.62	05.67
2009-10	..	180.95	151.05	29.90
2010-11	..	244.89	176.81	68.08
2011-12	..	197.17	189.08	8.09
2012-13	..	205.39	193.98	11.41
2013-14	..	215.63	187.29	28.34
2014-15	..	261.41	231.41	30.00
2015-16	..	378.13	308.68	69.45
2016-17	..	428.46	340.47	87.99
2017-18	..	522.21	394.95	127.26
2018-19	..	593.98	438.10	155.88
2019-20	..	712.83	521.60	191.24
2020-21	..	839.29	591.15	248.14
2021-22	..	840.30	611.62	228.68
2022-23	..	958.89	792.61	166.28

स्रोत : जिला लघु बचत अधिकारी, सोलन।

24. निर्वाचन

तालिका 24.1 जिला सोलन में निर्वाचन क्षेत्र एवं मतदाताओं की संख्या

निर्वाचन वर्ष	मतदाताओं की संख्या	विधान सभा क्षेत्रों की संख्या
1	2	3
2002	2,90,414	5
2003	2,98,558	5
2004	3,03,817	5
2005	3,00,518	5
2006	2,17,599	5
2007	3,21,538	5
2008	3,21,533	5
2009	3,26,706	5
2010	3,20,427	5
2011	3,25,586	5
2012	3,36,813	5
2013	3,39,119	5
2014	3,42,066	5
2015	3,49,956	5
2016	3,55,200	5
2017	3,59,797	5
2018	3,75,233	5
2019	3,83,070	5
2020	3,89,717	5
2021	3,97,696	5
2022	4,01,176	5
2023	4,11,599	5

स्रोत : जिला निर्वाचन अधिकारी, सोलन।

तालिका 24.1.1

31 मार्च 2023 के अनुसार विधान सभा क्षेत्रवार कुल मतदाताओं का विवरण

विधान सभा क्षेत्र का क्रमांक	विधान सभा क्षेत्र का नाम	पुरुष	स्त्रियां	योग
1	2	3	4	5
50	अर्की	48,067	47,064	95,131
51	नालागढ़	46,647	44,262	90,909
52	दून	37,586	34,376	71,962
53	सोलन (अ0जाति0)	43,705	41,707	85,412
54	कसौली (अ0जाति0)	35,127	33,058	68,185
योग		2,11,132	2,00,467	4,11,599

स्रोत : जिला निर्वाचन अधिकारी, सोलन ।

तालिका 24.2

विधान सभा निर्वाचन नवम्बर, 2022 में विधान सभा क्षेत्रवार, दलानुसार मत विवरण

विधान सभा क्षेत्र का नाम एवं क्रमांक	पार्टी आधार पर पड़े कुल मतों की संख्या					
	भाजपा	कांग्रेस	भाकपा (मा0)	भाकपा	निर्दलीय/अन्य	कुल पड़े मतों की संख्या
1	2	3	4	5	6	7
50- अर्की	13,444	30,897	-	-	29,195	73,536
51- नालागढ	17,273	20,163	-	-	37,665	75,101
52- दून	25,227	32,038	-	-	4,479	61,744
53-सोलन(अ0जाति0)	26,231	30,089	-	-	2,065	58,385
54-कसौली(अ0जाति0)	21,432	28,200	-	-	4,493	54,125
कुल योग	1,03,607	1,41,387	-	-	77,897	3,22,891

स्त्रोत : जिला निर्वाचन अधिकारी, सोलन।

25. विशेष घटक योजना

तालिका 25.1 बीस सूत्रीय आर्थिक कार्यक्रम के सूत्र 11(क) के अन्तर्गत अनुसूचित जातियों के लाभान्वित परिवार

वर्ष	लाभान्वित परिवार(संख्या)		
	लक्ष्य	उपलब्धियां	प्रतिशतता
1	2	3	4
2005-06	3,879	6,549	168.84
2006-07	4,374	6,572	150.25
2007-08	3,971	4,630	116.60
2008-09	5,292	5,088	96.15
2009-10	5,327	5,672	106.48
2010-11	5,327	5,373	100.86
2011-12	5,419	5,162	95.26
2012-13	5,441	5,400	99.25
2013-14	2,591	3,123	120.53
2014-15	1,183	1,455	122.99
2015-16	957	2,437	254.64
2016-17	937	2,484	265.10
2017-18	802	2,412	300.00
2018-19	806	1,053	130.64
2019-20	1,153	1,870	162.19
2020-21	1,541	1,540	99.33
2021-22	593	593	100
2022-23	850	850	100

स्रोत: जिला कल्याण अधिकारी, सोलन ।

तालिका 25.2

अनुसूचित जातियों के लिए विशेष घटक योजना की वित्तीय उपलब्धियां (लाख ₹0)

वित्तीय वर्ष	आबंटित बजट				कुल व्यय			कुल	प्रतिशत
	राज्य योजना	विशेष केन्द्रीय सहायता	केन्द्रीय प्रायोजित योजनाएँ	कुल	राज्य योजना	विशेष केन्द्रीय सहायता	केन्द्रीय प्रायोजित योजनाएँ		
1	2	3	4	5	6	7	8	9	10
2004-05	792.62	22.05	45.36	860.03	1,326.86	21.94	91.57	1,440.37	167.48
2005-06	1,532.16	25.96	0.00	1,558.12	1,409.67	22.86	0.00	1,432.53	91.94
2006-07	1,567.41	25.20	0.00	1,592.61	1,508.82	24.02	0.00	1,532.84	96.25
2007-08	2,003.89	16.23	0.00	2,020.12	1,866.95	15.92	0.00	1,882.87	93.21
2008-09	2,815.38	12.15	0.00	2,827.53	2,826.49	11.77	0.00	2,838.26	100.38
2009-10	2,994.29	8.06	0.00	3,002.35	3,137.70	8.14	0.00	3,145.84	104.78
2010-11	3,374.06	16.13	0.00	3,390.19	3,484.32	16.04	0.00	3,500.36	103.25
2011-12	3,763.50	17.47	0.00	3,780.97	4,210.55	17.34	0.00	4,227.89	111.82
2012-13	4,493.81	18.84	0.00	4,512.69	4,540.69	18.81	0.00	4,559.50	101.04
2013-14	3,894.72	45.54	0.00	3,940.26	4,359.56	41.89	0.00	4,401.45	112.00
2014-15	4,345.11	52.31	..	4,397.42	3,660.91	41.12	0.00	3,702.03	84.18
2015-16	3,702.88	36.33	364.24	7,481.78	3,414.66	35.84	334.24	3,784.74	50.59
2016-17	3,442.91	64.31	311.48	3,818.70	2,829.15	58.41	306.15	3,194.31	83.65
2017-18	4,061.19	52.11	611.50	4,724.8	3,473.60	51.89	511.20	4,036.69	85.44
2018-19	4,449.94	47.95	872.50	5,370.39	3,252.39	32.68	764.42	4,049.52	75.40
2019-20	5,683.73	653.26	352.67	6,689.66	5,344.13	597.64	340.26	5,282.03	78.96
2020-21	7,452.31	21.04	232.18	7,705.53	4,132.48	4,132.48	55.45
2021-22	7,644.85	171.36	151.40	7,967.61	7,023.17	102.94	71.17	7,197.28	90.33
2022-23	8,272.85	—	405.37	8,678.22	7,573.66	—	399.92	7,973.58	91.88

स्त्रोत : जिला कल्याण अधिकारी, सोलन।

26. समन्वित ऊर्जा कार्यक्रम

तालिका 26.1 वायो गैस संयंत्रों की स्थापना

वर्ष	वर्ष के दौरान वायो गैस संयंत्रों की स्थापना		जिले में कुल वायो गैस संयंत्र
	लक्ष्य	उपलब्धियां	
1	2	3	4
2005-06	3	3	4,102
2006-07	5	5	4,107
2007-08	5	5	4,112
2008-09	9	9	4,121
2009-10	5	5	4,126
2010-11	20	20	4,146
2011-12	17	17	4,163
2012-13	12	12	4,175
2013-14	16	16	4,191
2014-15	8	8	4,191
2015-16	9	9	4,208
2016-17	14	14	4,222
2017-18	2	2	4,224
2018-19	—	—	—
2019-20	—	—	—
2020-21	—	—	—
2021-22	—	—	—
2022-23	—	—	—

स्रोत : उप निदेशक, कृषि विभाग, सोलन।

तालिका 26.2

गैर परम्परागत ऊर्जा कार्यक्रम के अन्तर्गत उपलब्धियां

वर्ष	वितरित उपकरण						सोलर वाटर हीटर सिस्टम				फोटो वोल्टेज प्रकाश	सुधरे शमशान घाट निर्माण	सुधरी हुई पन चक्की	उन्नत चूल्हा	नूतन लालटेन	सौर ऊर्जा प्लांट	सोलर स्ट्रीट लाइट मिशन	सोलर स्ट्रीट लाइट
	प्रेसर कुक्कर	नूतन स्टोव	पोर्टेबल चूल्हा	गैसी फायर	सोलर कुक्कर	सोलर लालटेन	100 लीटर	200 लीटर	300 लीटर	500 लीटर								
1	2	3	4	5	6	7	8	9	10	11	12	13	14	15	16	17	18	19
2010-11	—	—	—	—	—	—	21	05	—	01	07	—	—	—	—	—	—	137
2011-12	—	—	—	—	3	775	—	2	—	—	785	—	—	—	—	—	—	644
2012-13	—	—	—	—	—	—	—	—	—	—	—	—	—	—	—	—	—	2,634
2013-14	—	—	—	—	132	—	—	01	—	09	—	—	—	—	—	—	—	3,228
2014-15	—	—	—	—	110	—	—	—	—	—	—	—	—	—	—	—	—	801
2015-16	—	—	—	—	01	300	—	—	—	02	—	—	—	—	—	—	—	2,378
2016-17	—	—	—	—	01	—	—	—	—	01	—	—	—	—	—	—	—	3,441
2017-18	—	—	—	—	—	1,058	—	—	—	1	25	—	—	—	—	—	—	1,619
2018-19	—	—	—	—	—	1	—	—	—	—	25	—	—	6	75	234.45	—	148
2019-20	2	—	—	—	1	194	—	—	—	—	—	—	—	6	—	1,440.44	—	151
2020-21	—	—	—	—	4	—	1	10	—	—	—	—	—	6	—	78.875	1,500	1,482
2021-22	—	—	—	—	—	—	2	15	—	7	279	—	—	4	—	—	—	650
2022-23	—	—	4	—	5	—	—	27	—	10	994	—	—	—	—	168	—	586

स्रोत : परियोजना अधिकारी हिम ऊर्जा, सोलन।

27. स्वर्ण जयन्ती स्वरोजगार योजना

तालिका 27.1 समन्वित ग्रामीण विकास कार्यक्रम के अन्तर्गत लाभान्वित निर्धन परिवार

वर्ष	अनुसूचित जातीय परिवार				अनु0जन-जातीय परिवार				समस्त परिवार				महिलाएं			
	लक्ष्य	उपलब्धि	वित्तीय सहायता (लाख रू0)		लक्ष्य	उपलब्धि	वित्तीय सहायता (लाख रू0)		लक्ष्य	उपलब्धि	वित्तीय सहायता (लाख रू0)		लक्ष्य	उपलब्धि	वित्तीय सहायता (लाख रू0)	
			ऋण	अनुदान			ऋण	अनुदान			ऋण	अनुदान			ऋण	अनुदान
1	2	3	4	5	6	7	8	9	10	11	12	13	14	15	16	17
2008-09	310	368	120.47	27.00	32	32	3.80	1.10	540	679	241.29	51.27	473	473	110.41	26.77
2009-10	310	436	140.51	38.56	41	41	5.67	1.20	564	724	275.54	56.91	487	487	151.28	39.37
2010-11	310	408	121.76	32.80	25	25	10.63	2.15	564	779	246.35	59.17	564	582	147.60	43.85
2011-12	423	363	140.83	30.78	25	34	19.14	2.83	672	741	313.21	60.78	564	549	209.78	38.28
राष्ट्रीय ग्रामीण आजीविका मिशन																
2013-14	505	472	—	361.93	16	8	—	6.30	548	500	—	387.355	—	229	—	171.75
2014-15	—	—	—	—	—	—	—	—	—	—	—	—	—	—	—	—
2015-16	—	1,357	51.50	—	—	17	12.00	—	—	1,357	168.00	—	—	1,357	168.00	—
2016-17	763	763	115.40	—	—	—	—	—	200	214	260.17	—	918	918	260.17	—
2017-18	723	723	137.25	—	—	—	—	—	200	186	117.00	—	685	685	261.75	—
2018-19	909	909	168.70	—	25	25	9.00	—	350	193	375.00	—	1,643	1,643	303.20	—
2019-20	—	1,457	193.50	—	—	91	8	—	145	270	374.04	—	—	2,647	374.04	—
2020-21	—	833	248.10	—	—	52	12.00	—	680	596	417.50	—	—	1,410	374.04	—
2021-22	—	1,800	267.57	—	—	116	17.00	—	477	461	613.25	—	—	2,216	613.25	459.50
2022-23	—	1,539	291	—	—	111	25.00	—	375	399	554	—	—	3,127	1,100	554

स्रोत: परियोजना अधिकारी, जिला ग्रामीण विकास अभिकरण, सोलन।

28. समन्वित ग्रामीण विकास

तालिका 28.1 इन्दिरा आवास योजना के अन्तर्गत बेघर परिवारों को मकान

वर्ष	समस्त (सभी श्रेणियां)		अनुसूचित जातीय		अनु० जन जातीय	
	लक्ष्य	उपलब्धियां	लक्ष्य	उपलब्धियां	लक्ष्य	उपलब्धियां
1	2	3	4	5	6	7
2016-2017						
1 नये आवास	341	102	179	53	13	10
2 कच्चे से पक्के किये गए आवास	—	—	—	—	—	—
3 अन्य	—	—	—	—	—	—
4 राजीव गांधी अवास योजना	51	28	23	15	—	—
2017-2018						
1 नये आवास	182	—	98	5	9	—
2 कच्चे से पक्के किये गए आवास	—	—	—	—	—	—
3 अन्य	—	—	—	—	—	—
4 राजीव गांधी अवास योजना	51	50	23	23	—	—
2018-2019						
1 नये आवास	—	—	—	—	—	—
2 कच्चे से पक्के किये गए आवास	—	—	—	—	—	—
3 अन्य	—	—	—	—	—	—
4 मुख्य मन्त्री आवास योजना	156	156	25	25	—	—
2019-2020						
1 नये आवास	41	10	—	—	—	—
2 कच्चे से पक्के किये गए आवास	—	—	—	—	—	—
3 अन्य	—	—	—	—	—	—
4 मुख्य मन्त्री आवास योजना	42	—	—	—	—	—
2020-2021						
1 नये आवास	34	1	—	—	—	—
2 कच्चे से पक्के किये गए आवास	—	—	—	—	—	—
3 अन्य	—	—	—	—	—	—
4 मुख्य मन्त्री आवास योजना	57	8	—	—	—	—
2021-2022						
1 नये आवास	53	1	40	—	1	—
2 कच्चे से पक्के किये गए आवास	—	—	—	—	—	—
3 अन्य	—	—	—	—	—	—
4 मुख्य मन्त्री आवास योजना	73	31	—	—	—	—
2022-2023						
1 नये आवास	—	—	—	—	—	—
2 कच्चे से पक्के किये गए आवास	—	—	—	—	—	—
3 अन्य	—	—	—	—	—	—
4 मुख्य मन्त्री आवास योजना	82	22	34	11	—	—

स्रोत : परियोजना अधिकारी, जिला ग्रामीण विकास अभिकरण, सोलन हि० प्र० ।

29. सम्पूर्ण ग्रामीण रोजगार योजना

तालिका 29.1 ग्रामीण रोजगार गारंटी योजना के अन्तर्गत उपलब्धियाँ

वर्ष	कार्य दिवस सृजित (लाख दिवस)				व्यय (लाखों में)	
	लक्ष्य	उपलब्धियाँ			कुल	अनु० जाति/जनजाति
		कुल	अनु० जा०	अनु० जन जा०		
1	2	3	4	5	6	7
2006-07
2007-08
2008-09	..	5.23	2.58	0.09	771.67	393.55
2009-10	..	12.479	0.573	0.179	3,021.86	1,420.28
2010-11	..	11.283	04.85	0.113	3,078.83	1,354.68
2011-12	..	15.95	6.31	1.01	3,152.00	1,449.92
2012-13	..	11.72	4.28	0.13	2,392.67	909.22
2013-14	..	11.68	4.30	0.16	2,161.47	821.36
2014-15	..	5.36	1.86	0.06	1,238.57	483.05
2015-16	..	4.98	1.71	0.365	422.90	422.90
2016-17	..	7.10	2.55	0.10	1,816.65	678.03
2017-18	..	7.54	2.80	0.08	2,037.51	774.25
2018-19	..	9.80	3.49	0.17	2,911.01	844.19
2019-20	..	7.24	2.46	0.15	1,933.01	695.88
2020-21	..	9.98	3.24	0.13	2,552.50	860.34
2021-22	..	13.40	4.59	0.16	3,882.34	32.48
2022-23	..	12.43	4.11	1.67	4,722.39	1,626.64

स्रोत: परियोजना अधिकारी, जिला ग्रामीण विकास अभिकरण, सोलन हि० प्र०।

30. समन्वित ग्रामीण विकास

तालिका 30.1 ग्रामीण स्वच्छता कार्यक्रम के अन्तर्गत जिला सोलन में लाभान्वित परिवार

वर्ष		सभी श्रेणीवार		अनुसूचित जाति		अनु0जन0जाति	
		लक्ष्य	उपलब्धियां	लक्ष्य	उपलब्धियां	लक्ष्य	उपलब्धियां
1	2	3	4	5	6	7	8
2016-17	व्यक्तिगत	12,016	12,016	3,220	3,220	677	677
	संस्थागत	279	47
2017-18	व्यक्तिगत
	संस्थागत	128	128
2018-19	व्यक्तिगत
	संस्थागत	25	25
2019-20	व्यक्तिगत
	संस्थागत	31	31
2020-21	व्यक्तिगत
	संस्थागत	43	43
2021-22	व्यक्तिगत	1,396	1,121	..	558
	संस्थागत	34	28
2022-23	व्यक्तिगत	1,775	1,650	..	660	..	142
	संस्थागत	39	39

स्रोत : परियोजना अधिकारी, जिला ग्रामीण अभिकरण, सोलन।

औद्योगिक प्रशिक्षण संस्थान में प्रशिक्षुओं की संख्या

क्र०सं०	तकनीकी संस्थाएं	वर्ष 2022-23	
		स्वीकृत सीटों की संख्या	भर्ती किए गए
1	2	3	4
1	औद्योगिक प्रशिक्षण संस्थान (सोलन)		
1.1	बढ़ई	24	15
1.2	विरंजक	—	—
1.3	हिन्दी आशुलिपिक	—	—
1.4	फिटर	20	20
1.5	इलैक्ट्रीशियन	20	20
1.6	मोटर मैकेनिक	24	24
1.7	कम्प्यूटर शिक्षा	48	48
1.8	अन्य (सी० ओ० आई०)	—	—
1.8.1	स्वयं वित्त पोषित व्यवसाय	—	—
1.9.1	इलैक्ट्रीशियन (शुल्क सीट)	40	40
1.9.2	मोटर वाहन मिस्त्री	24	24
1.9.3	कम्प्यूटर शिक्षा	24	24
1.9.4	कटाई एवं सिलाई	20	20
1.9.5	एम्ब्राइडरी एवं नीडल	20	2
1.9.6	अन्य (निर्दिष्ट करें)	—	—
1.9.7	स्वयं वित्त पोषित व्यवसाय	—	—
1.9.8	कटाई एवं सिलाई	—	—
1.9.9	कढ़ाई	—	—
	योग:(1)	264	237
2	औद्योगिक प्रशिक्षण संस्थान (अर्की)		
2.1	कम्प्यूटर शिक्षा	—	—
2.2	वैल्डर (गैस एवं इलैक्ट्रिक)	—	—
2.3	इलैक्ट्रीशियन	60	57
2.4	इलेक्ट्रॉनिक मैकेनिक	72	64
2.5	डीजिटल फोटोग्राफर	20	08
2.6	स्वयं वित्त पोषित व्यवसाय :		
2.4.1	कम्प्यूटर	48	46
2.4.2	इलेक्ट्रॉनिक मैकेनिक	—	—
2.4.3	फिटर	40	38
2.4.4	डीजिटल फोटोग्राफर	—	—
2.4.5	इलैक्ट्रीशियन	—	—
	योग :(2)	240	213

नोट : औद्योगिक प्रशिक्षण संस्थान सोलन में महिला औद्योगिक प्रशिक्षण संस्थान को एक साथ शामिल कर दिया गया है।

स्रोत: प्रार्चाय, औद्योगिक प्रशिक्षण संस्थान कसौली,नालागढ दिग्गल ,सोलन, अर्की,पट्टा महलोग,सायरी, कवारन व जाबल जमरोट।

तालिका 31.1
औद्योगिक प्रशिक्षण संस्थान में प्रशिक्षुओं की संख्या

क्र०सं०	तकनीकी संस्थाएं	वर्ष 2022-2023	
		स्वीकृत सीटों की संख्या	भर्ती किए गए
1	2	3	4
3	औद्योगिक प्रशिक्षण संस्थान (नालागढ़)		
3.1	बढ़ई	20	15
3.2	इलेक्ट्रॉनिक	—	—
3.3	डी. फोटोग्राफर	—	—
3.4	फिटर	—	—
3.5	इलैक्ट्रीशियन	20	20
3.6	मोटर मैकेनिक	—	—
3.7	कम्प्यूटर शिक्षा	—	—
3.8	स्वयं वित्त पोषित व्यवसाय :	—	—
3.9.1	इलैक्ट्रीशियन (शुल्क सीट)	40	40
3.9.2	मोटर मैकेनिक	—	—
3.9.3	कम्प्यूटर शिक्षा	24	24
3.9.4	कटाई एवं सिलाई	—	—
3.9.5	एम्ब्राइडरी	—	—
3.9.6	कढ़ाई	—	—
3.9.7	इलेक्ट्रॉनिक	208	170
	योग :(3)	312	269
4	महिला औद्योगिक प्रशिक्षण संस्थान (नालागढ़)		
4.1	कटाई एवं सिलाई	20	20
4.2	सरफेस ओरनामेंट	20	20
4.3	कटाई एवं सिलाई(शुल्क सीट)	—	—
4.4	सरफेस ओरनामेंट	—	—
4.5	इलैक्ट्रीशियन	40	28
4.6	फिटर	40	—
	योग:(4)	120	68
5	औद्योगिक प्रशिक्षण संस्थान (दिग्गल)		
5.1	कटाई एवं सिलाई	20	15
5.2	एम्ब्राइडरी	—	—
5.3	फिटर	20	20
5.4	मोटर मैकेनिक	—	—
5.5	कम्प्यूटर शिक्षा	48	48
5.6	इलैक्ट्रीशियन	40	40
5.7	स्वयं वित्त पोषित व्यवसाय :		
5.7.1	कटाई एवं सिलाई	—	—
5.7.2	एम्ब्राइडरी	—	—
5.7.3	कम्प्यूटर शिक्षा	—	—
5.7.4	इलैक्ट्रीशियन	—	—
5.7.5	मैकेनिकइलेक्ट्रॉनिकस	24	24
5.7.6	मोटर मैकेनिक	24	15
	योग :(5)	176	162

नोट : औद्योगिक प्रशिक्षण संस्थान सोलन में महिला औद्योगिक प्रशिक्षण संस्थान को एक साथ शामिल कर दिया गया है।

स्रोत: प्राचार्य, औद्योगिक प्रशिक्षण संस्थान कसौली, नालागढ़ दिग्गल ,सोलन, अर्की,पट्टा महलोग, सायरी, कवारन व जाबल जमरोट।

तालिका 31.2

औद्योगिक प्रशिक्षण संस्थान में प्रशिक्षुओं की संख्या

क्र०सं०	तकनीकी संस्थाएं	वर्ष 2022-2023	
		स्वीकृत सीटों की संख्या	भर्ती किए गए
1	2	3	4
6	औद्योगिक प्रशिक्षण संस्थान (कसौली)		
6.1	कटाई एवं सिलाई	20	14
6.2	कढ़ाई	—	—
6.3	स्वयं वित्त पोषित व्यवसाय :		
6.3.1	मकैनिक इलेक्ट्रॉनिक्स	48	24
6.3.2	कम्प्यूटर शिक्षा	24	24
6.3.3	फिटर	20	18
6.3.4	इलैक्ट्रीशियन	20	19
6.3.5	एम्ब्राइडरी एवं नीडल	20	0
6.3.6	फ्रंट कार्यालय सहायक	24	16
6.3.7	अन्य (निर्दिष्ट करें) टर्नर	40	18
	योग:(6)	216	133
7	औद्योगिक प्रशिक्षण संस्थान (पट्टा महलोग)		
7.1	इलैक्ट्रीशियन	20	20
7.2	इलैक्ट्रीशियन (शुल्क सीट)	—	—
7.3	कटाई एवं सिलाई	20	16
	योग :(7)	40	36
8	औद्योगिक प्रशिक्षण संस्थान (सायरी)		
8.1	इलैक्ट्रीशियन (शुल्क सीट)	—	—
8.2	इलैक्ट्रीशियन	20	20
8.3	फैशन डिजाइन (शुल्क सीट)	20	7
8.4	अन्य (निर्दिष्ट करें)	—	—
	योग :(8)	40	27
9	औद्योगिक प्रशिक्षण संस्थान (कवारन)		
9.1	फिटर	40	20
9.2	कम्प्यूटर शिक्षा	48	24
9.3	इलेक्ट्रॉनिक	40	—
9.4	इलेक्ट्रीकल वहीकल	48	—
	योग :(9)	176	44
10	औद्योगिक प्रशिक्षण संस्थान (जाबल-जमरोट)		
10.1	इलैक्ट्रीशियन	20	19
10.2	कम्प्यूटर शिक्षा	—	—
	योग :(9)	20	19
	योग जिला सोलन	1604	1208

नोट : औद्योगिक प्रशिक्षण संस्थान सोलन में महिला औद्योगिक प्रशिक्षण संस्थान को एक साथ शामिल कर दिया गया है।

स्रोत: प्रार्चाय, औद्योगिक प्रशिक्षण संस्थान कसौली, नालागढ दिग्गल ,सोलन, अर्की,पट्टा महलोग, सायरी, कवारन व जाबल जमरोट।

32. न्यायपालिका

तालिका 32. विधि अधिवक्ताओं की संख्या

(31 दिसम्बर के अनुसार)

वर्ष	बार एटर्नो		अधिवक्ता		कुल		योग
	पुरुष	महिला	पुरुष	महिला	पुरुष	महिला	
1	2	3	4	5	6	7	8
2005	161	14	161	14	175
2006	168	11	168	11	179
2007	185	20	185	20	205
2008	196	25	196	25	221
2009	214	34	214	34	248
2010	232	38	232	38	270
2011	252	45	252	45	297
2012	293	65	293	65	358
2013	313	75	313	75	388
2014	326	85	326	85	411
2015	413	27	413	27	440
2016	294	93	294	93	387
2017	279	90	279	90	369
2018	298	98	298	98	396
2019	321	110	321	110	431
2020	339	125	339	125	464
2021	369	140	369	140	509
2022	377	144	377	144	521

स्रोत: प्रधान अधिवक्ता बार कौंसिल, सोलन।

33. प्राकृतिक आपदाएं

तालिका 33.1 अग्नि आपदाओं की घटनाएं^(31 दिसम्बर के अनुसार)

वर्ष	दमकल स्टेशनों की संख्या	प्राप्त की गई अग्नि घटनाओं की संख्या सूचना	मानव प्राणों की संख्या		पशु माल की संख्या		मूल्य सम्पत्ति (लाखरु०)	
			बचाये गए	प्राण हानि	बचाये गए	प्राण हानि	सुरक्षित की गई	नुक्सान मूल्य
1	2	3	4	5	6	7	8	9
2005	4	38	—	1	—	16	—	6,69,390
2006	4	124	—	—	—	7	—	10,31,711
2007	4	22	1	6	—	—	25,000	3,00,747
2008	4	78	1	6	—	—	66,800	2,63,771
2009	4	42	1	—	—	3	1,22,009	80,82,843
2010	4	75	1	13	—	—	1,69,800	35,01,079
2011	4	80	1	2	—	29	30,000	25,91,085
2012	4	27	1	—	—	4	1,30,000	20,44,427
2013	4	102	3	—	—	3	3,17,900	65,79,140
2014	4	355	23	6	10	3	9,38,79,53,005	1,02,36,32,845
2015	4	217	8	4	4	2	1,46,68,57,500	17,67,72,260
2016	5	553	44	10	16	1	3,24,29,18,200	67,78,08,828
2017	5	464	10	11	9	7	86,42,25,600	19,26,87,651
2018	6	508	10	11	49	6	3,70,21,60,900	46,02,03,450
2019	6	523	35	28	13	—	3,26,43,87,000	39,11,90,550
2020	6	310	14	06	29	22	2,09,23,48,100	39,63,67,350
2021	6	472	59	03	05	01	4,65,63,48,200	17,63,38,900
2022	6	669	32	9	13	18	3,39,30,86,325	9,91,93,700

स्रोत: अग्नि शमन विभाग सोलन।

34.पंजीकरण

तालिका 34.1 वर्ष के दौरान पंजीकृत दस्तावेजों एवं स्थानान्तरित सम्पत्ति के मूल्य के विवरणों की संख्या

वर्ष 31 दिसम्बर के अनुसार	पंजीकरण कार्यलयों की संख्या	पंजीकरणों की संख्या					पंजीकरण द्वारा स्थानान्तरित सम्पत्ति का मूल्य(000रु0)			कुल प्राप्ति (000रु0)	कुल व्यय (रुपये)
		अचल सम्पत्ति		चल सम्पत्ति	अन्य	योग (3+4+5+6)	अचल सम्पत्ति	चल सम्पत्ति	योग (8+9)		
		अनिवार्य	ऐच्छिक								
1	2	3	4	5	6	7	8	9	10	11	12
2009	7	3,771	1,695	—	136	5,602	2,42,52,73,522	—	2,42,52,73,522	1,33,67,552	24,000
2010	7	4,028	1,588	—	135	5,751	2,42,09,97,601	—	2,42,09,97,601	1,05,55,625	24,000
2011	7	3,926	1,802	—	116	5,844	2,68,25,12,562	—	2,68,25,12,562	1,07,00,107	24,000
2012	7	4,824	1,441	—	87	6,352	4,81,35,24,650	—	4,81,35,24,650	1,70,35,879	25,000
2013	9	7,530	1,693	—	102	9,325	5,66,00,22,194	—	5,66,00,22,194	5,20,64,631	30,000
2014	10	7,722	1,526	—	1,275	10,523	7,55,96,86,729	—	7,55,96,86,729	1,50,72,76,307	21,600
2015	10	7,319	3,729	—	1,687	9,735	9,23,12,73,959	—	9,23,12,73,959	33,25,15,960	58,682
2016	10	912	2,510	—	313	12,219	51,36,41,10,602	—	51,36,44,10,602	1,45,56,78,447	96,000
2017	12	9,026	2,622	—	271	11,919	26,26,50,12,183	221	26,26,50,12,404	1,41,60,95,658	1,74,000
2018	12	9,267	2,969	311	229	12,776	31,35,58,19,247	—	31,35,58,19,247	7,64,73,16,140	96,000
2019	12	10,585	1,898	—	555	13,038	64,97,72,12,389	—	64,97,72,12,389	2,56,71,24,285	1,28,000
2020	12	9,680	1,664	—	432	11,776	28,62,31,12,712	—	28,62,31,12,712	3,47,16,71,720	20,69,870
2021	13	11,357	2,060	—	497	13,914	12,59,69,70,480	—	12,59,69,70,480	16,56,95,724	6,40,509
2022	13	13,958	3,703	—	921	18,582	36,88,93,45,422	—	36,88,93,45,422	41,38,07,778	1,10,83,505

स्रोत : तहसीलदार / नायब तहसीलदार जिला सोलन।

35. विविध

तालिका 35.1 जिला सोलन में 31.03.2023 को डाक बंगले, निरीक्षण बंगले, तथा विश्राम गृह

क्र.सं.	विश्राम गृह के स्थल का नाम	कक्षों की संख्या	आरक्षण अधिकारी का विवरण
1	2	3	4
1.	परिधि गृह, सोलन	17	उपायुक्त, सोलन
2.	परिधि गृह, परवाणू	7	उपायुक्त, सोलन
3.	परिधि गृह, कसौली	8	उपायुक्त, सोलन
4.	विश्राम गृह, कसौली –I	4	अधिशायी अभियन्ता, हि0प्र0लो0नि0वि0 मण्डल, कसौली
5.	विश्राम गृह, कसौली –II	7	अधिशायी अभियन्ता, हि0प्र0लो0नि0वि0 मण्डल, कसौली
6.	विश्राम गृह, धर्मपुर	5	अधिशायी अभियन्ता, हि0प्र0लो0नि0वि0 मण्डल, कसौली
7.	विश्राम गृह, कोटी	2	अधिशायी अभियन्ता, हि0प्र0लो0नि0वि0 मण्डल, कसौली
8.	विश्राम गृह, परवाणू	11	अधिशायी अभियन्ता, हि0प्र0लो0नि0वि0 मण्डल, कसौली
9.	विश्राम गृह, पट्टा महलोग	2	अधिशायी अभियन्ता, हि0प्र0लो0नि0वि0 मण्डल, कसौली
10.	विश्राम गृह, कुठाड़	3	अधिशायी अभियन्ता, हि0प्र0लो0नि0वि0 मण्डल, कसौली
11.	विश्राम गृह, सुल्तानपुर	9	अधिशायी अभियन्ता, हि0प्र0लो0नि0वि0 मण्डल, कसौली
12.	विश्राम गृह, सोलन	10	अधिशायी अभियन्ता, हि0प्र0लो0नि0वि0 मण्डल, सोलन
13.	विश्राम गृह, कण्डाघाट	5	अधिशायी अभियन्ता, हि0प्र0लो0नि0वि0 मण्डल, सोलन
14.	विश्राम गृह, चायल	5	अधिशायी अभियन्ता, हि0प्र0लो0नि0वि0 मण्डल, सोलन
15.	विश्राम गृह, अर्की	5	अधिशायी अभियन्ता, हि0प्र0लो0नि0वि0 मण्डल, अर्की
16.	विश्राम गृह, कुनिहार	5	अधिशायी अभियन्ता, हि0प्र0लो0नि0वि0 मण्डल, अर्की
17.	विश्राम गृह नालागढ़	15	अधिशायी अभियन्ता, हि0प्र0लो0नि0वि0 मण्डल, नालागढ़
18.	वन विश्राम गृह, नालागढ़	2	वन मण्डल अधिकारी, नालागढ़
19.	वन विश्राम गृह, रामशहर	2	वन मण्डल अधिकारी, नालागढ़
20.	वन विश्राम गृह, बद्दी	2	वन मण्डल अधिकारी, नालागढ़
21.	वन विश्राम गृह, कोहू	2	वन मण्डल अधिकारी, नालागढ़
22.	वन निरीक्षण कुटीर, भयूंखरी	1	वन मण्डल अधिकारी, नालागढ़
23.	वन विश्राम गृह, गड़खल	4	वन मण्डल अधिकारी, सोलन
24.	वन विश्राम गृह, सुबाथू	2	वन मण्डल अधिकारी, सोलन
25.	वन विश्राम गृह, सेरीघाट	2	वन मण्डल अधिकारी, सोलन
26.	वन विश्राम गृह, गौंडा	2	वन मण्डल अधिकारी, सोलन
27.	वन विश्राम गृह, सुल्तानपुर	2	वन मण्डल अधिकारी, सोलन
28.	वन विश्राम गृह, कुमारहट्टी	5	वन मण्डल अधिकारी, सोलन
29.	वन विश्राम गृह, जगजीत नगर	2	वन मण्डल अधिकारी, कुनिहार
30.	वन विश्राम गृह, दाड़ला	4	वन मण्डल अधिकारी, कुनिहार
31.	वन विश्राम गृह, तुनबडियार	3	वन मण्डल अधिकारी, कुनिहार
32.	वन विश्राम गृह, बाग का जुब्बर	2	वन मण्डल अधिकारी, कुनिहार
33.	वन विश्राम गृह, अर्की	3	वन मण्डल अधिकारी, कुनिहार
34.	वन विश्राम गृह, पिप्लुघाट	2	वन मण्डल अधिकारी, कुनिहार
35.	वन विश्राम गृह, सरयांज	2	वन मण्डल अधिकारी, कुनिहार
36.	वन विश्राम गृह, शालाघाट	2	वन मण्डल अधिकारी, कुनिहार
37.	वन विश्राम गृह, कंधर	2	वन मण्डल अधिकारी, कुनिहार
38.	वन विश्राम गृह, डूमेहर	1	वन मण्डल अधिकारी, कुनिहार

क्र.सं.	विश्राम गृह के स्थल का नाम	कक्षा की संख्या	आरक्षण अधिकारी का विवरण
1	2	3	4
39.	वन विश्राम गृह, कुठाढ़	2	वन मण्डल अधिकारी, कुनिहार
40.	वन विश्राम गृह, चण्डी	2	वन मण्डल अधिकारी, कुनिहार
41.	वन विश्राम गृह, कुनिहार	5	वन मण्डल अधिकारी, कुनिहार
42.	वन विश्राम गृह, चायल	2	निदेशक वन प्रशिक्षण संस्थान, चायल
43.	निरीक्षण कुटीर, नालागढ़	4	अधिकाशापी अभियन्ता, सि० एवं जन स्वा० मण्डल, नालागढ़
44.	विश्राम गृह, अर्की	2	अधिकाशापी अभियन्ता, सि० एवं जन स्वा० मण्डल, अर्की
45.	निरीक्षण कुटीर, ममलीग	3	अधिकाशापी अभियन्ता, सि० एवं जन स्वा० मण्डल, सोलन
46.	डाक बंगला चायल	3	अधिकाशापी अभियन्ता, सि० एवं जन स्वा० मण्डल, सोलन
47.	निरीक्षण कुटीर, खील का मोड़	2	अधिकाशापी अभियन्ता, सि० एवं जन स्वा० मण्डल, सोलन
48.	विश्राम गृह पावर कालौनी नालागढ़	2	वरिष्ठ अधिकाशापी अभियन्ता, विद्युत मण्डल, नालागढ़
49.	हि०प्र०राज्य विद्युत् परिषद कैप कथैड़	3	वरिष्ठ अधिकाशापी अभियन्ता, विद्युत मण्डल, सोलन
50.	विश्राम गृह सेक्टर- 4, परवाणू	2	वरिष्ठ अधिकाशापी अभियन्ता, विद्युत मण्डल, परवाणू

स्त्रोत : 1. उपायुक्त, सोलन ।

2. अधिकाशापी अभियन्ता, हि०प्र०लो०नि०वि०, सोलन, अर्की, कसौली व नालागढ़ ।
3. अधिकाशापी अभियन्ता, सि० एवं० जन स्वास्थ्य मण्डल, सोलन, अर्की व नालागढ़ ।
4. वरिष्ठ अधिकाशापी अभियन्ता, एच०पी०एस०ई०बो० लिमिटेड मण्डल, सोलन, परवाणू व नालागढ़ ।
5. वन मण्डल अधिकारी, सोलन, कुनिहार व नालागढ़ ।
6. निदेशक वन प्रशिक्षण संस्थान, चायल ।
